COMUNI DI
ROSARNO - FEROLETO DELLA CHIESA
LAUREANA DI BORRELLO - RIZZICONI SERRATA
SAN PIETRO DI CARIDA' - SAN CALOGERO

(Province di Reggio Calabria e Vibo Valentia)

PIANO STRUTTURALE ASSOCIATO (P.S.A.)

(L.U.R. 16 aprile 2002, n. 19)

PROFESSIONISTI INCARICATI

arch. Fabio A. Nasso Gabrielli - Capogruppo
geol. Giuseppe Mondello
arch. Salvatore Iallacito
pian. iscr. Rocco Panetta
arch. Pasquale Ferraro
arch. Francesca Mammola
ing. Ernesto Mammola
geol. Giuseppe Mondello
geol. Rocco Panetta
ing. Pasquale Polimeni
dott. agr. Tommaso Calabrò
dott. for. Antonio Nocera
archeol. Francesca Pizzi
dott. soc. Antonio Nasso

Consulenza ambientale dott. for. Antonino Nocera
Collaborazione arch. Carolina Nasso

RESPONSABILE DEL PROCEDIMENTO
arch. Giovanni Martorano

PSM
TAV
1a

DOCUMENTO PRELIMINARE DEL PSC
ROSARNO
SCHEMA DI MASSIMA

RAPPORTO DI SCALA	DATA
1:5000	febbraio 2019

RAPPRESENTAZIONE DI MASSIMA DELLE SCELTE PIANIFICATORIE

INDIVIDUAZIONE DI MASSIMA DELLE PRINCIPALI SCELTE DI PIANO

SISTEMA NATURALISTICO AMBIENTALE

- **Parco Fluviale**
- **Parco Agricolo di Rosarno**
- Parco Naturale e del Tempo Libero
- Uliveti Storici
- **Luogo di valore Paesaggistico**
- Parco Archeologico
- Spiaggia e Aree Dunali

SISTEMA RELAZIONALE

- **Viabilità in Realizzazione**
- **Nuova Viabilità**
- **Potenziamento Viabilità Esistente**
- **Ecomobilità**
- **Autostrada Salerno - Reggio Calabria A3**
- **Rete Connettiva Principale**
- **Rete Connettiva Secondaria**
- **Linea Ferrata Reggio Calabria - Battipaglia**
- **Nodo**
- **Realizzazione Nodi di Intermodalità**

SISTEMA INSEDIATIVO

- Ambito Identitario
- Ambito Consolidato
- Ambito di Rigenerazione Urbana
- Piano di recupero "Pian delle Vigne"
- Ambito di Perequazione
- Concentrazione dei Diritti Edificatori in ambito perequativo
- Ambito Servizi di interesse territoriale
  8 - Polo fieristico c/da Alimastro
  9 - Centrale Trasformazione Elettricità
  10 - Centro Polisportivo c/da Laccari
- Ambito di Edilizia Sociale
- Ambito Servizi
- Area Produttiva
- Architetture Identitarie
- Area Portuale ed Area Industriale (A.S.I.)
- Ambito della Porta a Terra

Cod. Grigio
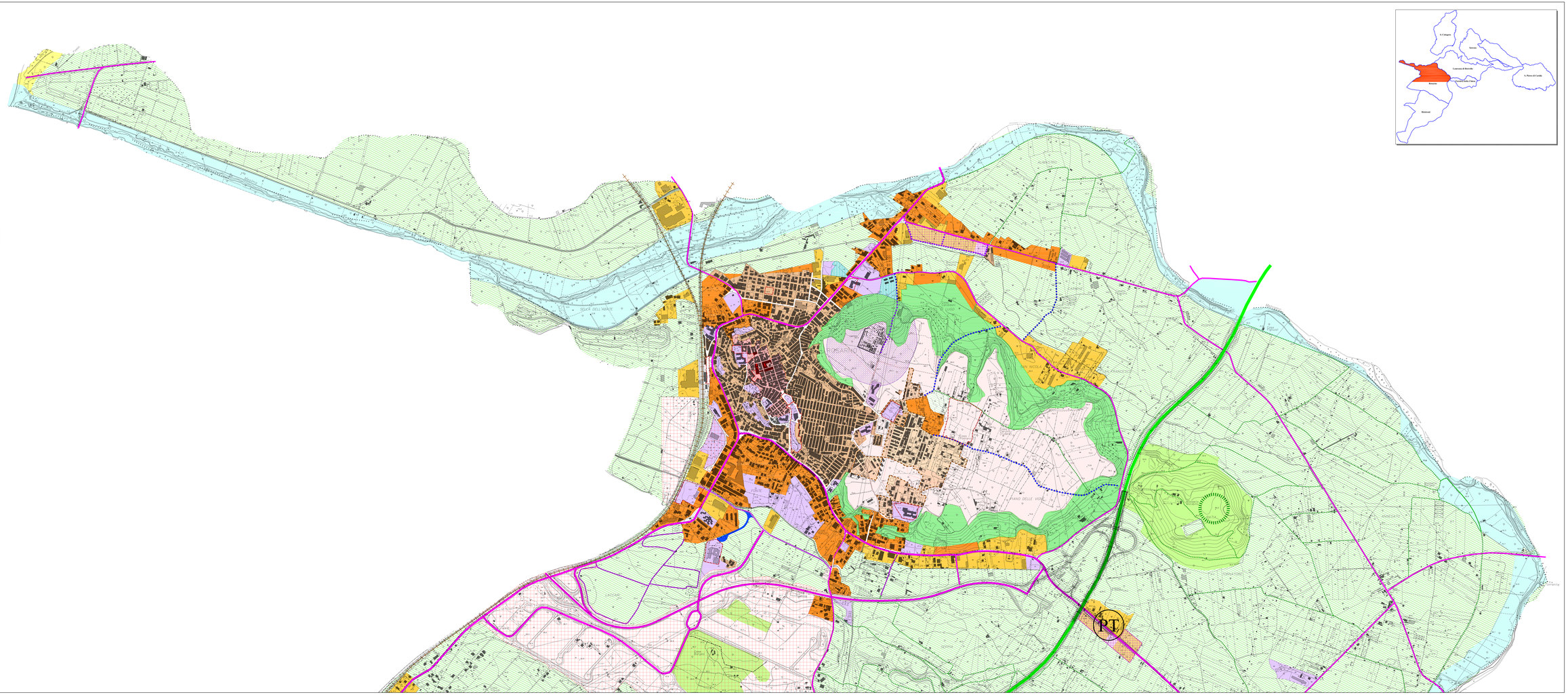
- **Ambito Cimiteriale**
- **Perimetro Aree Piano Protezione Civile**
- **Area interessata da Prescrizione P.A.I.**