

**COMUNI DI
ROSARNO - FEROLETO DELLA CHIESA
LAUREANA DI BORRELLO - RIZZICONI SERRATA
SAN PIETRO DI CARIDA' - SAN CALOGERO**

(Province di Reggio Calabria e Vibo Valentia)
PIANO STRUTTURALE ASSOCIATO (P.S.A.)
(L.U.R. 16 aprile 2002, n. 19)



PROFESSIONISTI INCARICATI
 arch. Fausto A. Nasso Galvottoli - Capogruppo
 arch. Giuseppe Lombardo
 arch. Salvatore Sellaro
 pian. terr. Rocco Funari
 arch. Rocco Virgilio
 arch. Francesco Mammola
 ing. Ernesto Mensitieri

prof. geol. Giuseppe Mandaglio
 geol. Michele Mandaglio
 ing. Pasquale Penna
 dott. agr. Tommaso Calabria
 arch. M. Maddalena Sica
 arch. Francesca Pizzi
 dott. soc. Antonio Nasso

RESPONSABILE DEL PROCEDIMENTO
 arch. Giovanni Mastroianni

Consulenza ambientale dott. for. Antonino Nicolaci
 Collaborazione arch. Carolina Nasso

**DCT
TAV
1**

**DOCUMENTO PRELIMINARE DEL PSC
ROSARNO - SCHEMA DI MASSIMA
CLASSIFICAZIONE RIZZICONI**

RAPPORTO DI SCALA 1:12000
DATA febbraio 2019

Urbanizzato mq	Urbanizzabile mq	Perc. Max ex art. 54 NTA PTCP/RC	max Urbanizzabile mq	Differenza mq
3.563.275,95	121.367,20	5%	178.163,80	-56.796,60
	(di cui mq 69.044 Recupero Insediamenti Abusivi)			

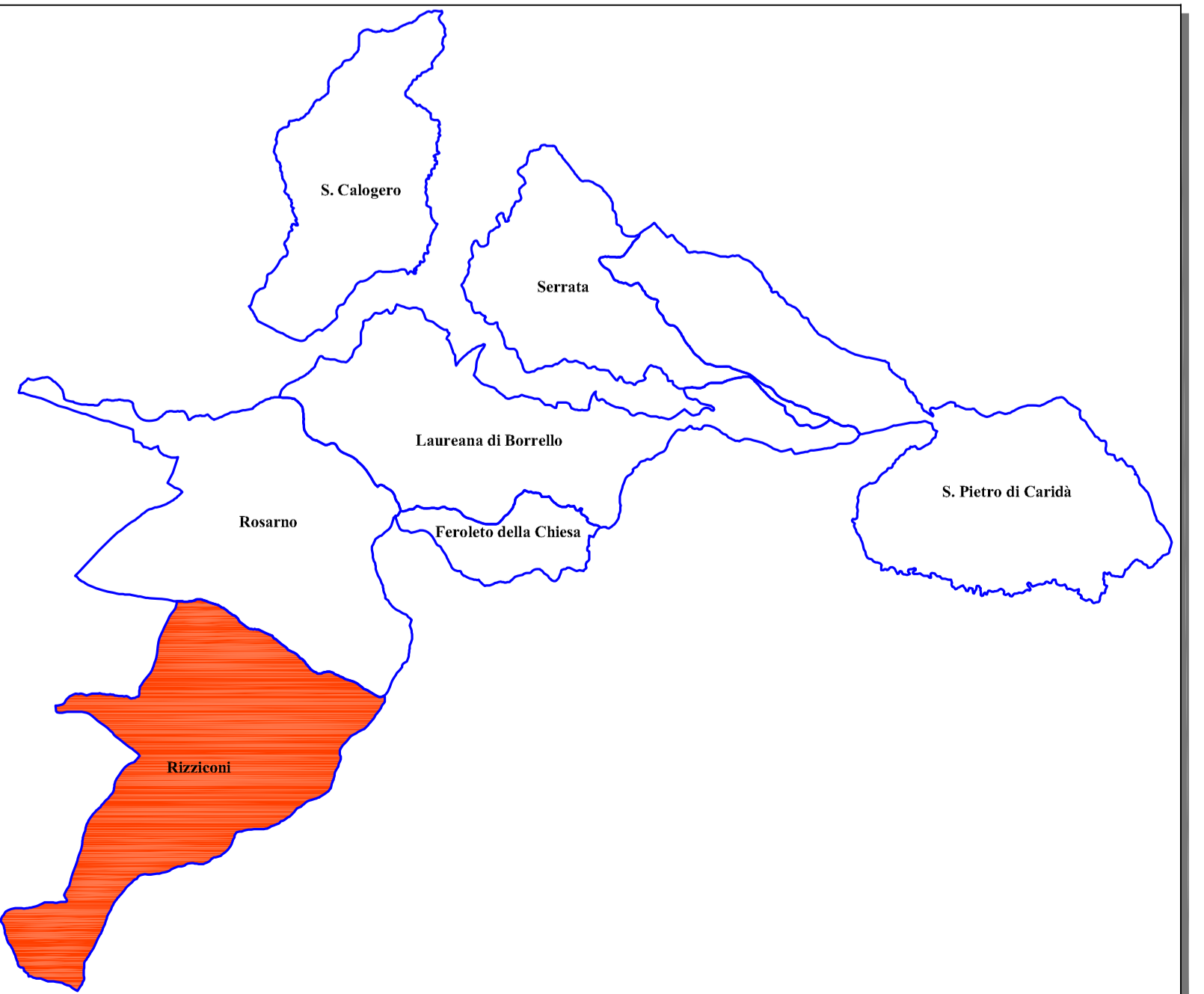
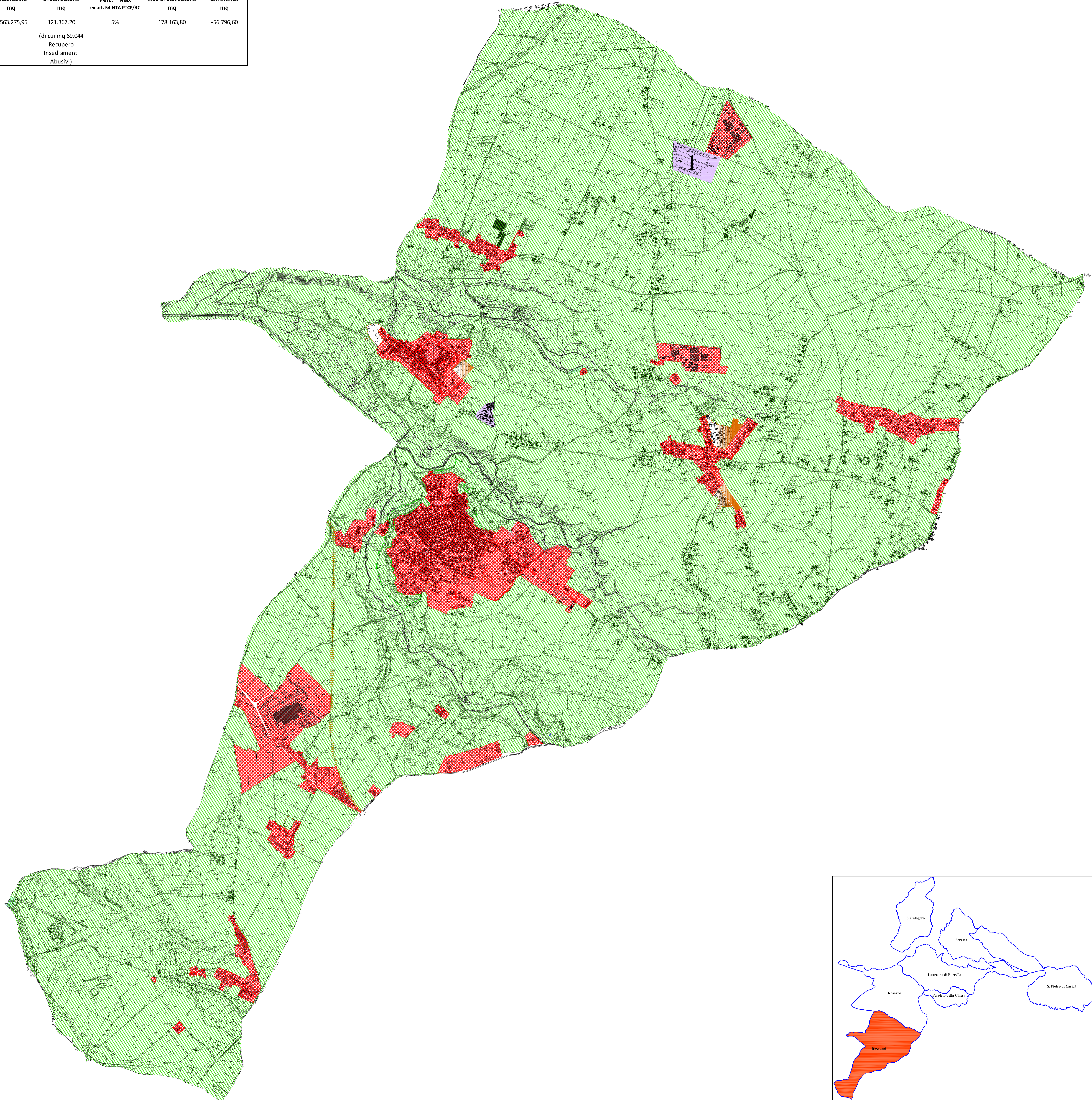

**INDIVIDUAZIONE DEI TERRITORI URBANIZZATI, URBANIZZABILI
E AGRICOLO-FORESTALI**

- Territorio Urbanizzato (TU)
- Territorio Urbanizzabile (TdU)
- Territorio Agricolo e Forestale (TAF)
- 1 Servizio di interesse territoriale
- 2 Cimitero

CLASSIFICAZIONE DEL TERRITORIO COMUNALE