

**COMUNI DI
ROSARNO - FEROLETO DELLA CHIESA
LAUREANA DI BORRELLO - RIZZICONI SERRATA
SAN PIETRO DI CARIDA' - SAN CALOGERO**
(Province di Reggio Calabria e Vibo Valentia)

PIANO STRUTTURALE ASSOCIATO (P.S.A.)

(L.U.R. 16 aprile 2002, n. 19)

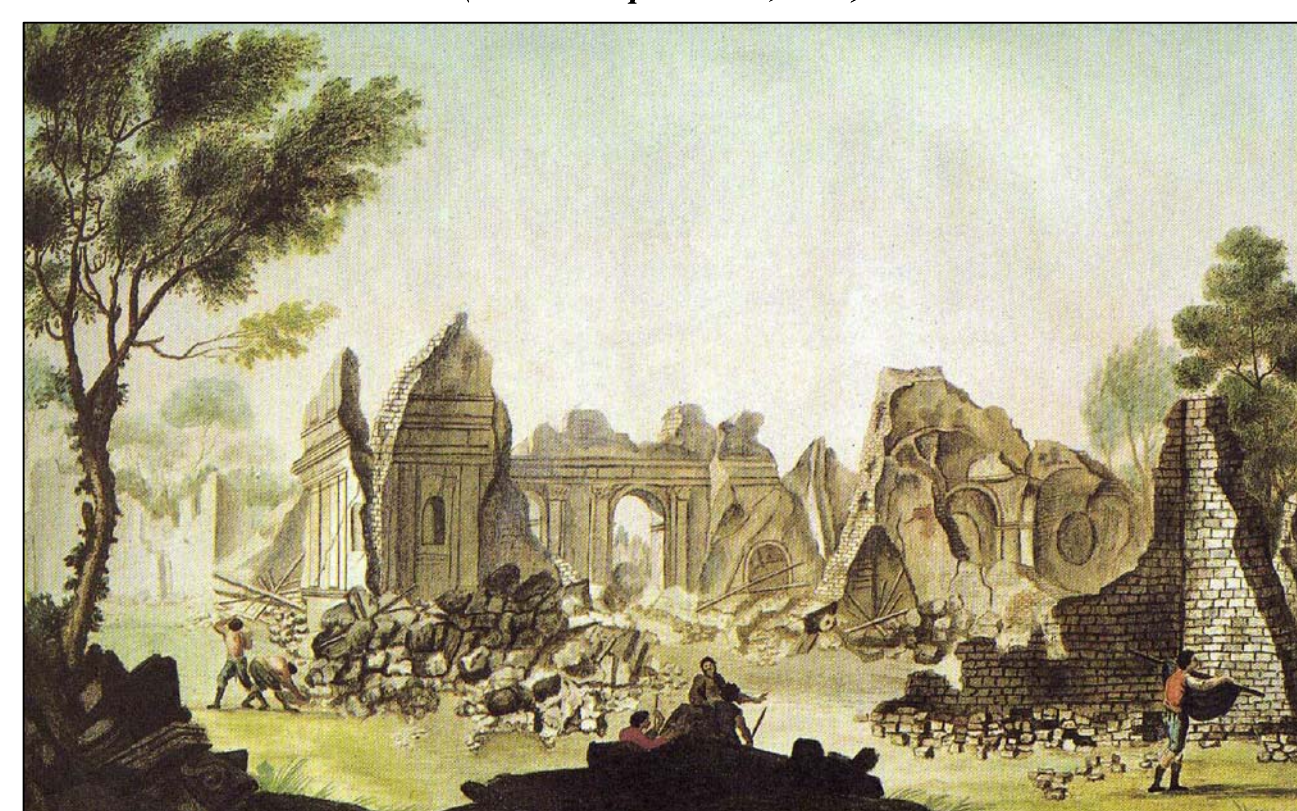

PROFESSIONISTI INCARICATI
 arch. Fulvio J. Nasso Gabrielli - Capogruppo
 arch. Giuseppe Lombardo
 arch. Salvatore Sellaro
 pian. terr. Rocco Penella
 arch. Rocco Virgilio
 arch. Francesco Mammola
 ing. Ernesto Menziani

prof. geol. Giuseppe Mandaglio
 geol. Michele Mandaglio
 ing. Pasquale Penna
 dott. agr. Tommaso Calabria
 archeol. Maddalena Sica
 archeol. Francesco Pizzi
 dott. soc. Antonio Nasso

Consulenza ambientale dott. for. Antonio Nicolaci
 Collaborazione: arch. Carolina Nasso

RESPONSABILE DEL PROCEDIMENTO
 arch. Giovanni Mezzanico

DCT TAV 1	DOCUMENTO PRELIMINARE DEL PSC ROSARNO - SCHEMA DI MASSIMA CLASSIFICAZIONE SERRATA			
	<table border="1"> <tr> <td>RAPPORTO DI SCALA</td> <td>DATA</td> </tr> <tr> <td>1:10000</td> <td>febbraio 2019</td> </tr> </table>	RAPPORTO DI SCALA	DATA	1:10000
RAPPORTO DI SCALA	DATA			
1:10000	febbraio 2019			

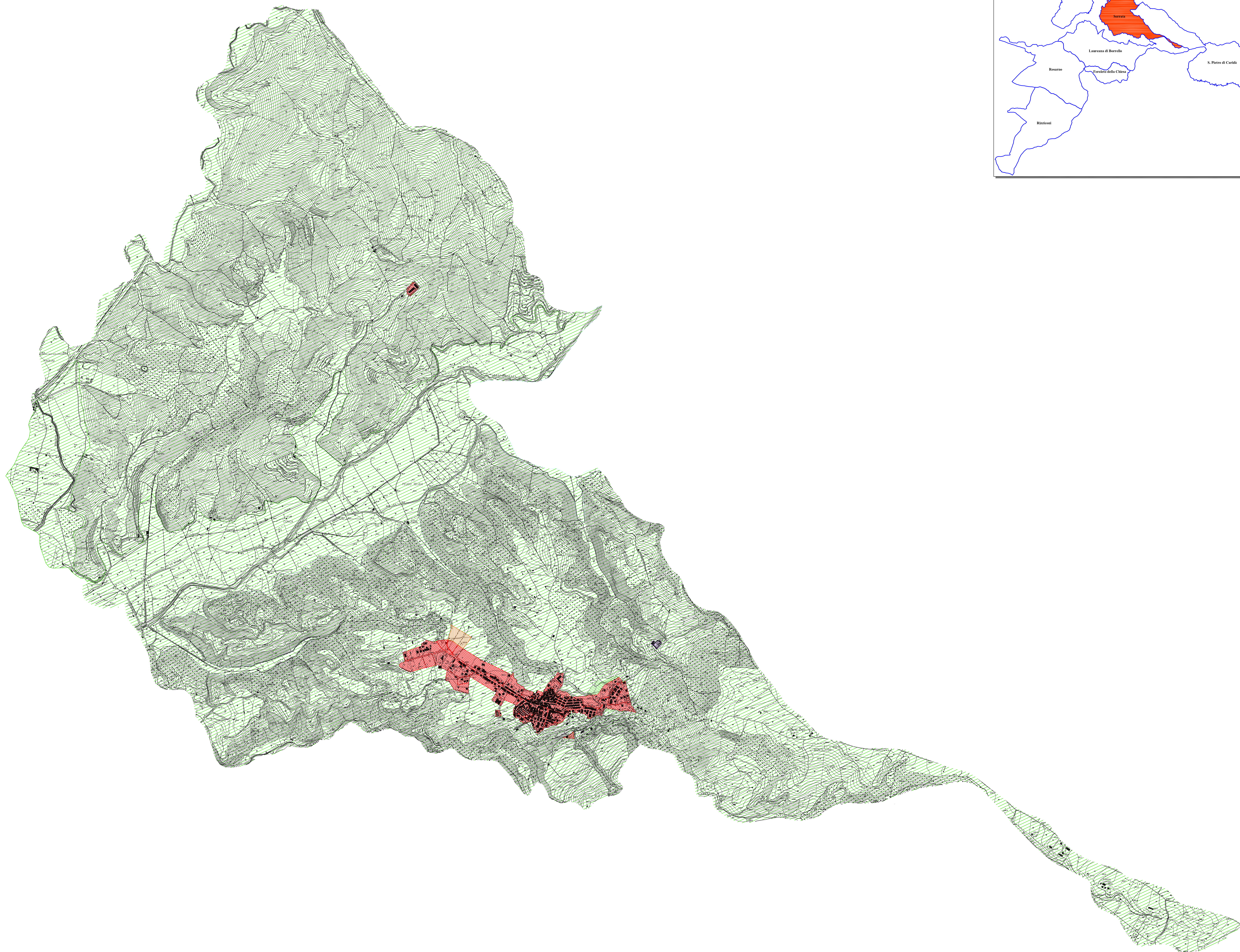
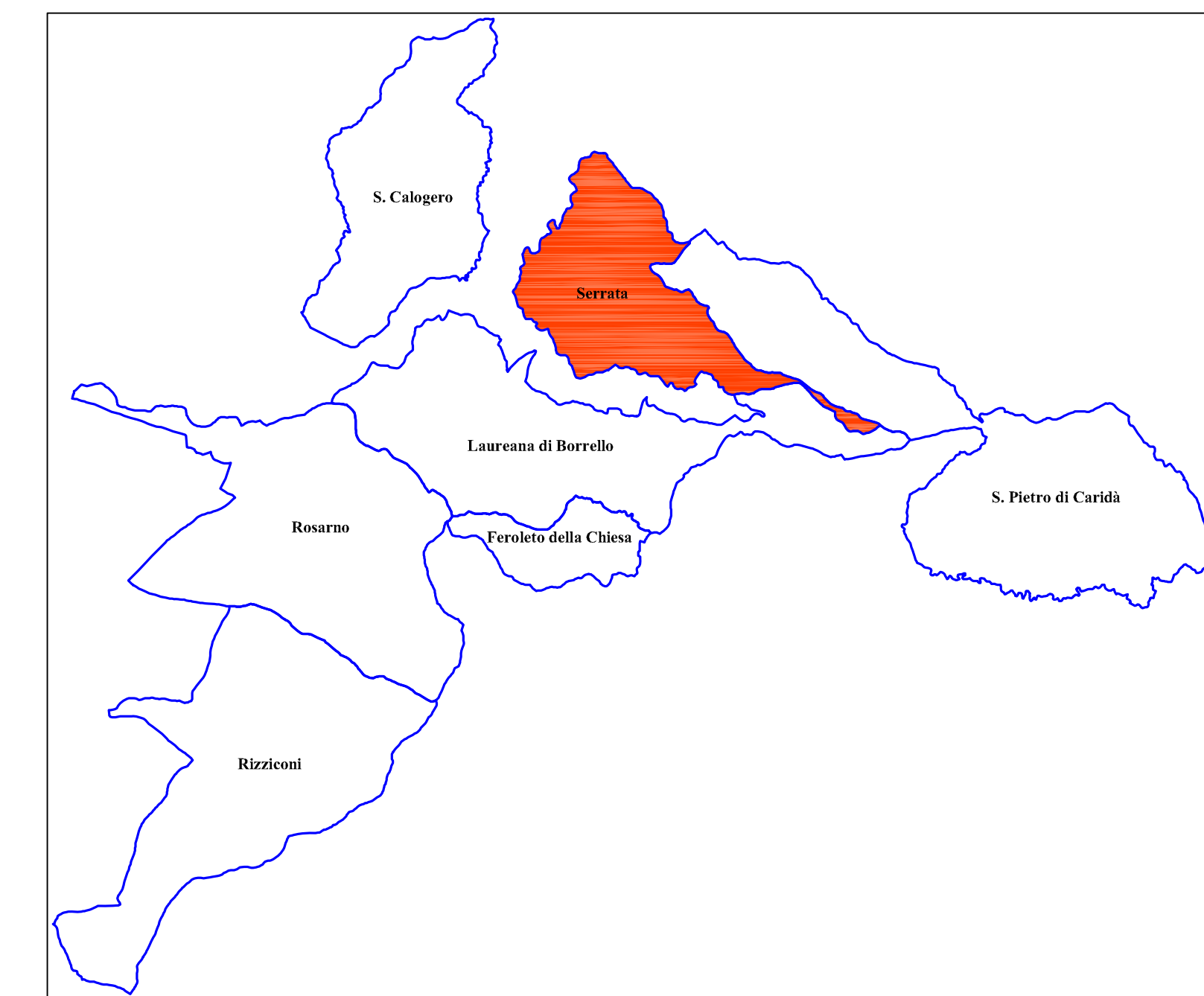

**INDIVIDUAZIONE DEI TERRITORI URBANIZZATI, URBANIZZABILI
E AGRICOLO-FORESTALI**

- Territorio Urbanizzato (TU)
- Territorio Urbanizzabile (TdU)
- Territorio Agricolo e Forestale (TAF)
- Cimitero

CLASSIFICAZIONE DEL TERRITORIO COMUNALE

Urbanizzato mq	Urbanizzabile mq	Perc. Max ex art. 54 NTA PTC/PC	max Urbanizzabile mq	Differenza mq
428.503,35	16.950,00	5%	21.425,17	-4.475,17