

**COMUNI DI  
ROSARNO - FEROLETO DELLA CHIESA  
LAUREANA DI BORRELLO - RIZZICONI SERRATA  
SAN PIETRO DI CARIDA' - SAN CALOGERO**  
(Province di Reggio Calabria e Vibo Valentia)  
**PIANO STRUTTURALE ASSOCIATO (P.S.A.)**  
(L.U.R. 16 aprile 2002, n. 19)



**PROFESSIONISTI INCARICATI**  
 arch. Felice A. Nasso Gabrielli - Capogruppo  
 arch. Giuseppe Lombardo  
 arch. Salvatore Salano  
 pian. terr. Rocco Panico  
 arch. Rocco Virgilio  
 arch. Francesco Mammola  
 ing. Ernesto Menestieri

prof. geol. Giuseppe Mandaglio  
 geol. Michele Mandaglio  
 ing. Pasquale Piana  
 dott. agr. Tommaso Calabro  
 architet. Maddalena Sica  
 architet. Francesco Pizzi  
 dott. soc. Antonio Nasso

Consulenza ambientale dott. for. Antonino Nicolaci  
 Collaborazione arch. Carolina Nasso

**RESPONSABILE DEL PROCEDIMENTO**  
 arch. Giovanni Matrizzo

**DCT**  
**TAV**  
**1**

**DOCUMENTO PRELIMINARE DEL PSC  
ROSARNO - SCHEMA DI MASSIMA  
CLASSIFICAZIONE ROSARNO**

RAPPORTO DI SCALA: 1:10.000  
 DATA: febbraio 2019

**INDIVIDUAZIONE DEI TERRITORI URBANIZZATI, URBANIZZABILI E AGRICOLO-FORESTALI**

- Territorio Urbanizzato (TU)
- Territorio Urbanizzabile (TtU)
- Territorio Agricolo e Forestale (TAF)
- Area ASI
- Servizio di interesse territoriale
- Cimitero

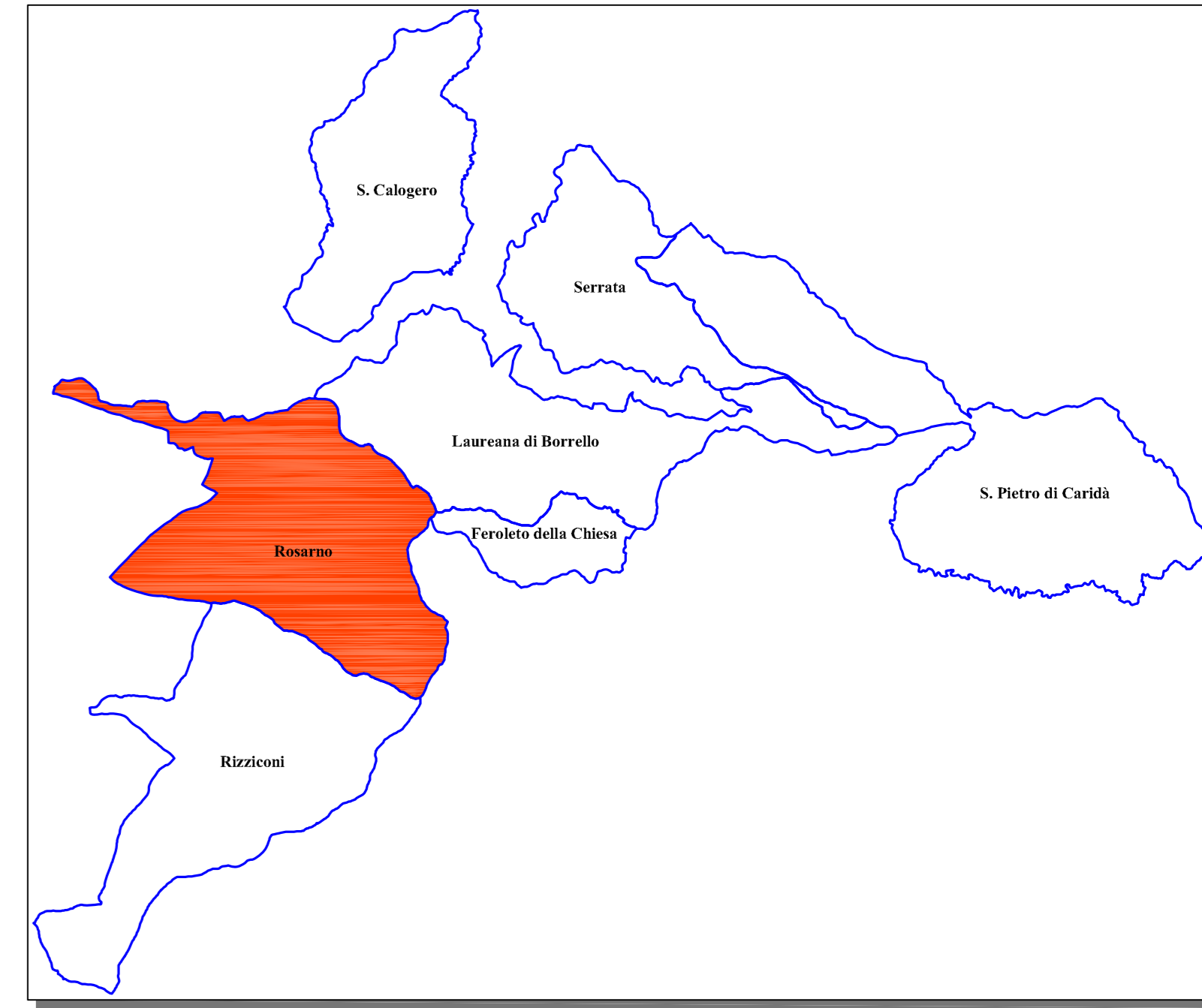
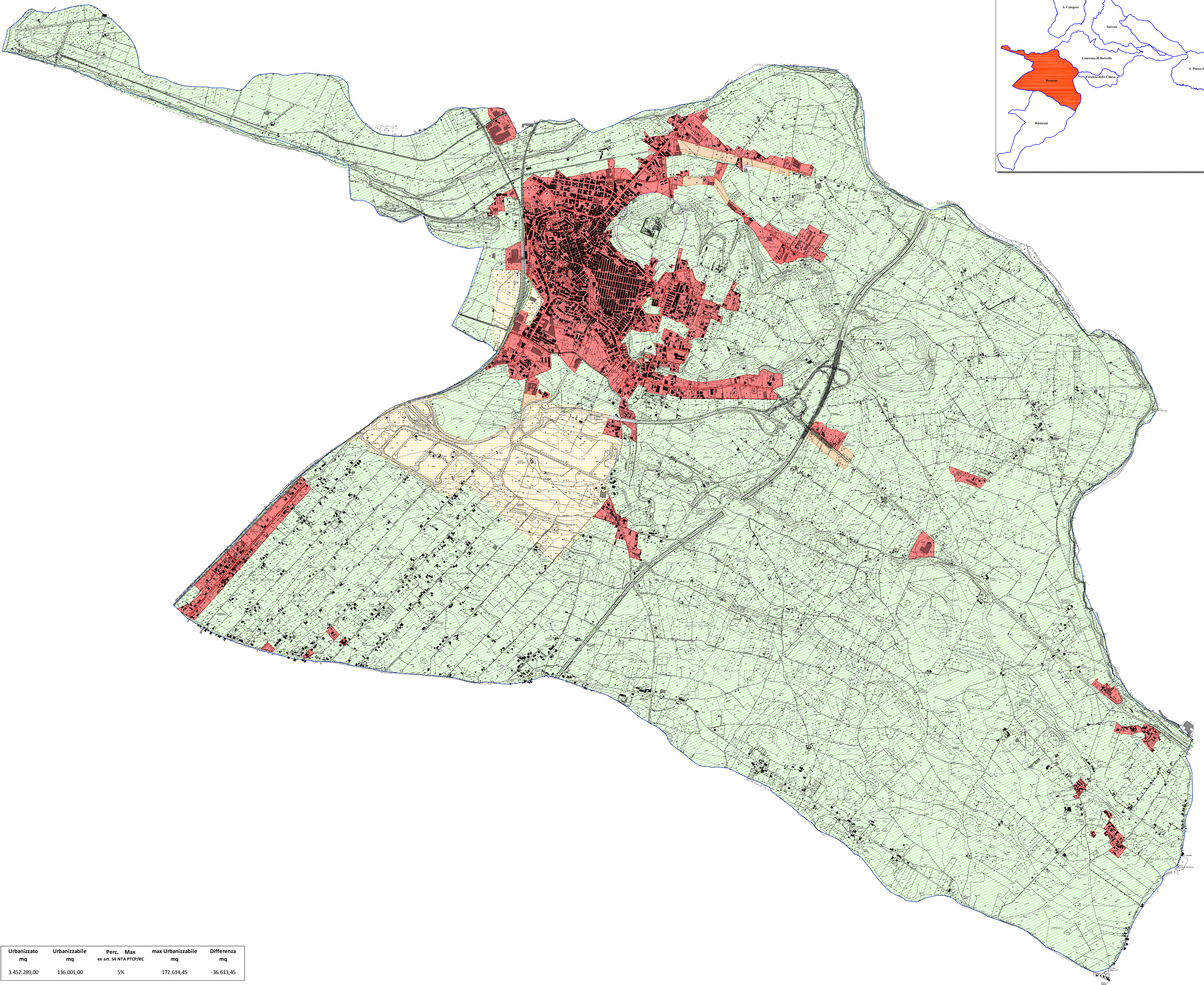

Urbanizzato mq	Urbanizzabile mq	Perc. Max ex art. 54 NTA PT/CP/RC	max Urbanizzabile mq	Differenza mq
3.452.289,00	136.001,00	5%	172.614,45	-36.613,45

CLASSIFICAZIONE DEL TERRITORIO COMUNALE