

**COMUNI DI  
ROSARNO - FEROLETO DELLA CHIESA  
LAUREANA DI BORRELLO - RIZZICONI SERRATA  
SAN PIETRO DI CARIDA' - SAN CALOGERO**  
*(Province di Reggio Calabria e Vibo Valentia)*

**PIANO STRUTTURALE ASSOCIATO (P.S.A.)**  
*(L.U.R. 16 aprile 2002, n. 19)*



**PROFESSIONISTI INCARICATI**  
 arch. Fabio A. Nasso Gabrielli - Capogruppo  
 arch. Giuseppe Lombardo  
 arch. Salvatore Sellaro  
 pian. terr. Rocco Fiammetta  
 arch. Rocco Foglia  
 arch. Francesco Mammola  
 ing. Ernesto Mancusi  
 prof. geol. Giuseppe Mandaglio  
 geol. Michele Mandaglio  
 ing. Pasquale Penna  
 dott. agr. Tammara Calabro  
 architet. Maddalena Sica  
 architet. Francesca Pizzi  
 dott. soc. Antonio Nasso  
 Comitato ambientale dot. for. Antonio Nicolaci  
 Collaborazione arch. Carolina Nasso

**RESPONSABILE DEL PROCEDIMENTO**  
arch. Giovanni Mastromauro

**PSM**  
**TAV**  
**1**

**DOCUMENTO PRELIMINARE DEL PSC  
FEROLETO DELLA CHIESA  
SCHEMA DI MASSIMA**

RAPPORTO DI SCALA: 1:5000  
DATA: febbraio 2019

**RAPPRESENTAZIONE DI MASSIMA DELLE SCELTE PIANIFICATORIE**

**SISTEMA NATURALISTICO AMBIENTALE**

- Parco Fluviale
- Parco Agricolo di Feroleto della Chiesa
- Parco Naturale
- Uliveti Storici

**SISTEMA RELAZIONALE**

- Nuova Viabilità
- Potenziamento Viabilità Esistente
- Ecomobilità
- Autostrada Salerno - Reggio Calabria A3
- Pedemontana
- Rete Connettiva Principale
- Rete Connettiva Secondaria
- Nodo
- Isola Ecologica

**SISTEMA INSEDIATIVO**

- Ambito Identitario
- Ambito Consolidato
- Ambito di Rigenerazione Urbana
- Lottizzazioni in atto
- Ambito di Perequazione
- Concentrazione dei Diritti Edificatori in ambito perequativo
- Ambito Servizi
- Ambito Produttiva
- Architetture Identitarie
- Ambito Rurale Identitario
- Vetrina dei Prodotti Tipici

**Città Sicura**

- Ambito Cimiteriale (Del. C.C. n.2 del 23.05.2015)
- Perimetro Aree Piano Protezione Civile
- Area interessata da Vincolo P.A.I.

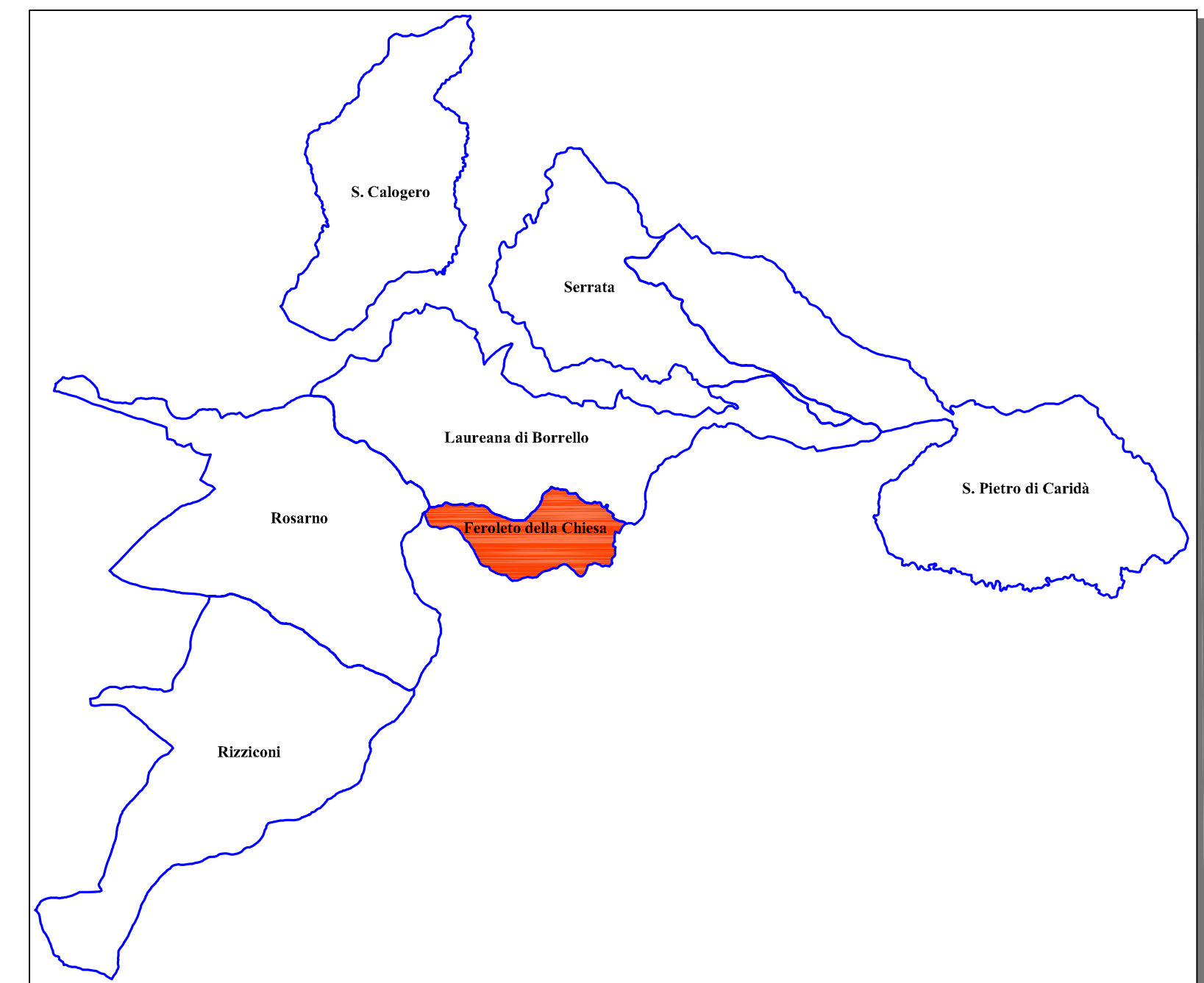
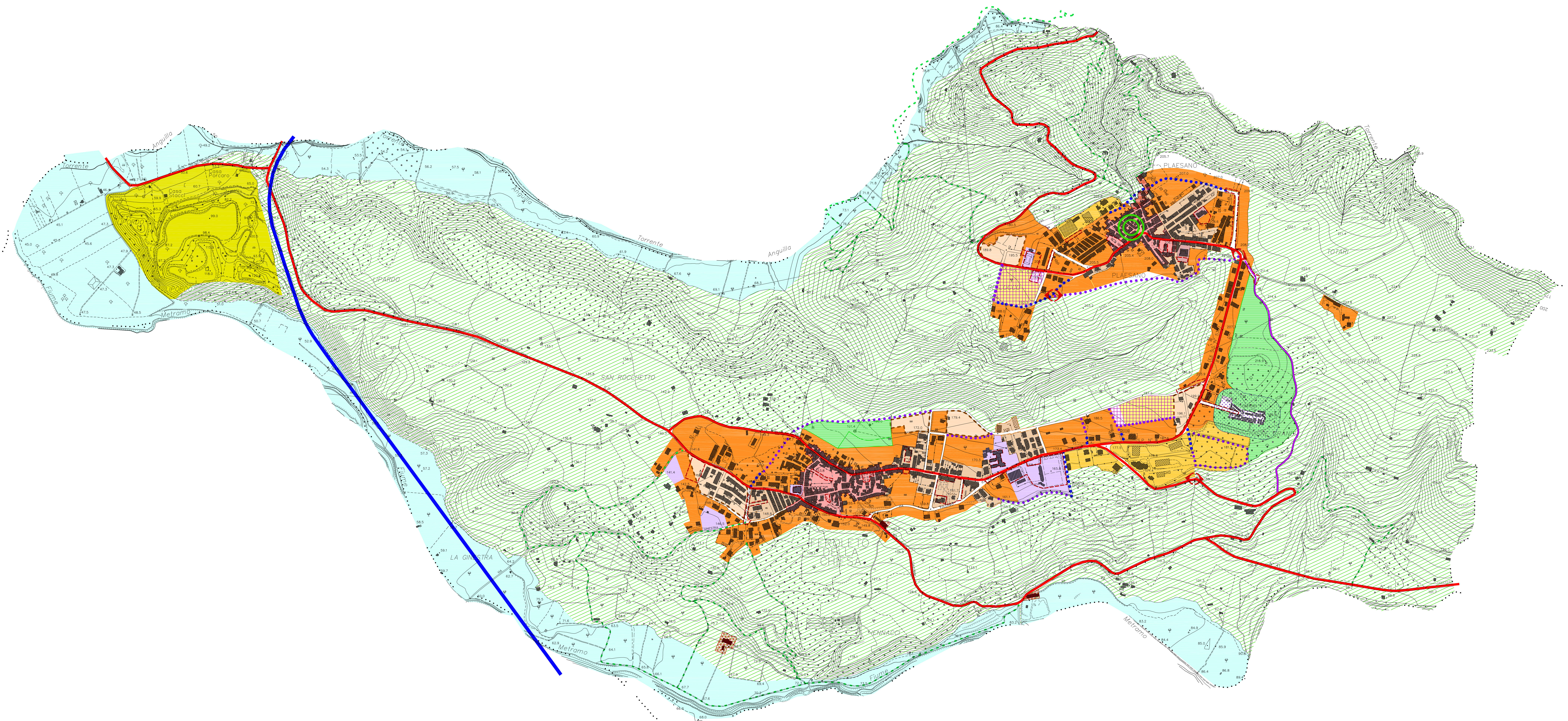

**INDIVIDUAZIONE DI MASSIMA DELLE PRINCIPALI SCELTE DI PIANO**