

**COMUNI DI
ROSARNO - FEROLETO DELLA CHIESA
LAUREANA DI BORRELLO - RIZZICONI SERRATA
SAN PIETRO DI CARIDA' - SAN CALOGERO**

(Province di Reggio Calabria e Vibo Valentia)
PIANO STRUTTURALE ASSOCIATO (P.S.A.)
(L.U.R. 16 aprile 2002, n. 19)



PROFESSIONISTI INCARICATI
 arch. Fulvio A. Nasso Gabrielli - Capogruppo
 arch. Giuseppe Lombardo
 arch. Salvatore Sclafani
 pian. terr. Rocco Panetta
 arch. Rocco Virgilio
 ing. Ernesto Menestieri
 prof. geol. Giuseppe Mandaglio
 geol. Michele Mandaglio
 ing. Pasquale Perna
 dott. agr. Tommaso Calabro
 architet. Maddalena Sica
 architet. Francesco Pizzi
 dott. soc. Antonio Nasso

RESPONSABILE DEL PROCEDIMENTO
 arch. Giovanni Matracco
 Consulenza ambientale dott. for. Antonino Nicolaci
 Collaborazione arch. Corrado Nasso

DCT
TAV
1

**DOCUMENTO PRELIMINARE DEL PSC
ROSARNO - SCHEMA DI MASSIMA
CLASSIFICAZIONE FEROLETO DELLA CHIESA**

RAPPORTO DI SCALA 1:5000	DATA febbraio 2019
------------------------------------	------------------------------

**INDIVIDUAZIONE DEI TERRITORI URBANIZZATI, URBANIZZABILI
E AGRICOLO-FORESTALI**

- Territorio Urbanizzato (TU)**
- Territorio Urbanizzabile (TdU)**
- Territorio Agricolo e Forestale (TAF)**

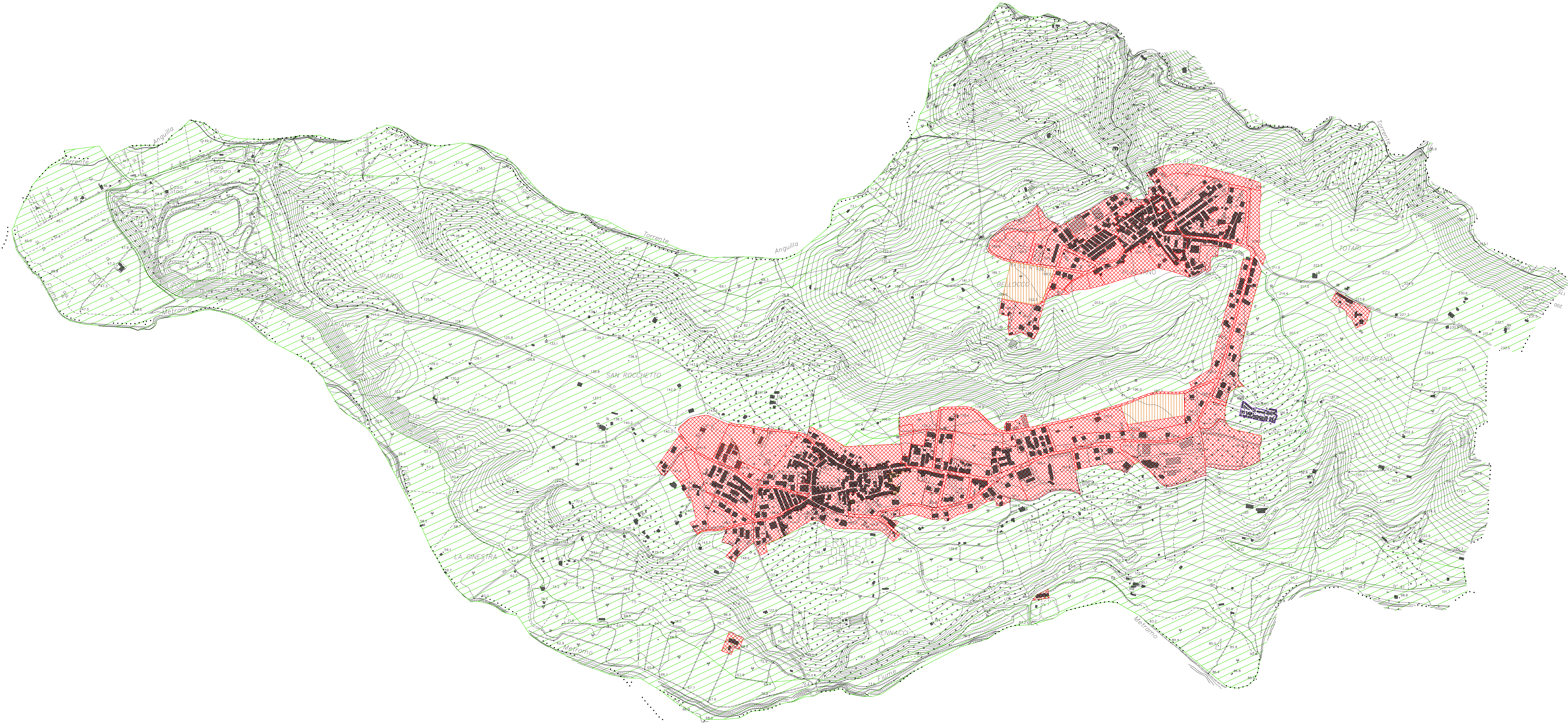

Urbanizzato mq	Urbanizzabile mq	Perc. Max ex art. 54 NTAP/PC/RC	max Urbanizzabile mq	Differenza mq
913.689,10	36.625,00	5%	45.684,46	-9.059,46

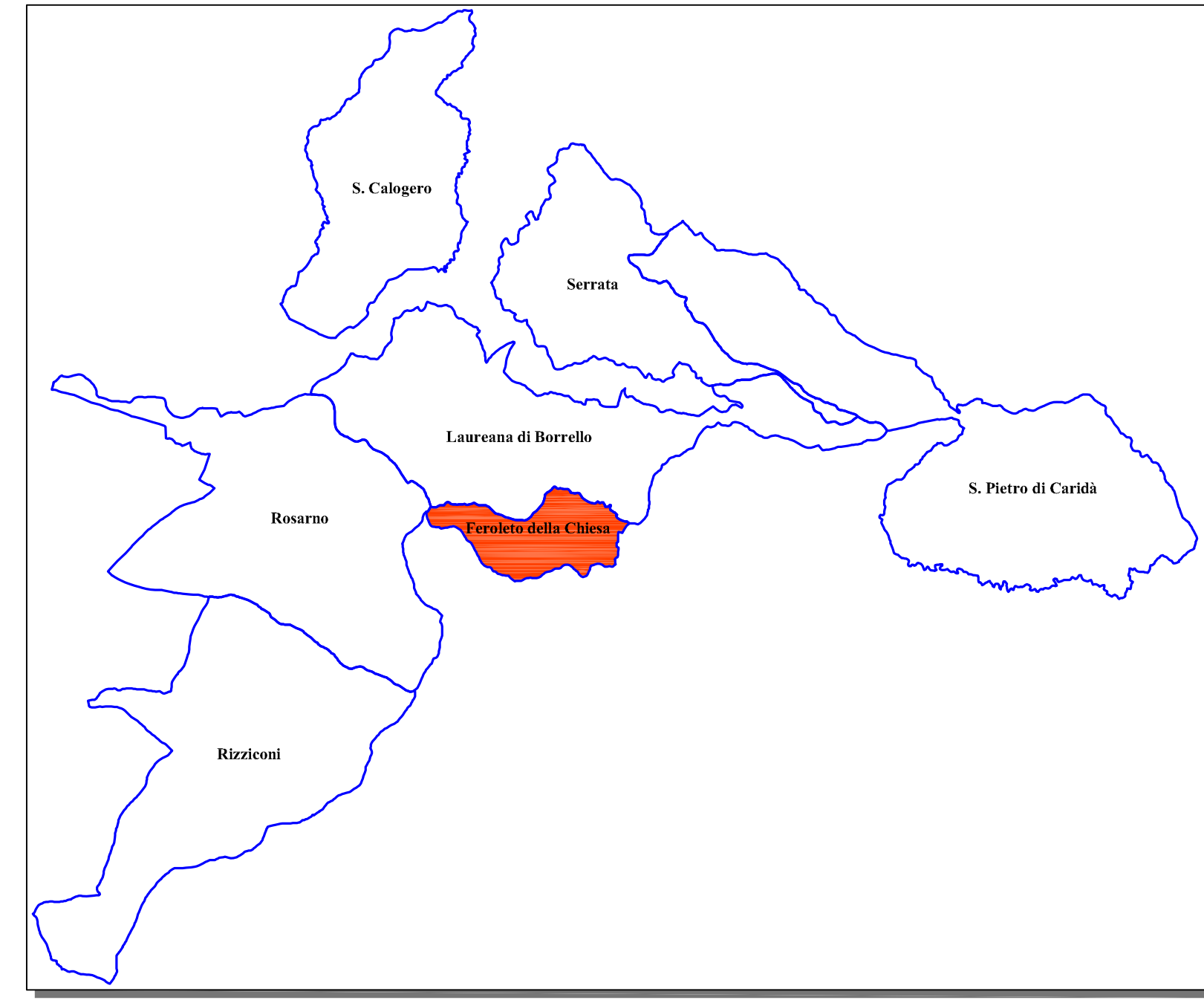

CLASSIFICAZIONE DEL TERRITORIO COMUNALE