COMUNI DI
ROSARNO - FEROLETO DELLA CHIESA
LAUREANA DI BORRELLO - RIZZICONI SERRATA
SAN PIETRO DI CARIDA' - SAN CALOGERO
(Province di Reggio Calabria e Vibo Valentia)

PIANO STRUTTURALE ASSOCIATO (P.S.A.)
(L.U.R. 16 aprile 2002, n. 19)

PROFESSIONISTI INCARICATI
arch. Fulvio A. Nasso Gabrielli - Capogruppo
arch. Giuseppe Lombardo
arch. Salvatore Sellaro
pian. terr. Rocco Panetta
arch. Rocco Virgilio
arch. Francesco Mammola
ing. Ernesto Monaiteri

prof. geol. Giuseppe Mandaglio
geol. Michele Mandaglio
ing. Pasquale Penna
dott. agr. Tommaso Calabrò
archeol. Maddalena Sica
dott. for. Antonino Nicolaci
dott. ind. Antonio Nasso

Consulenza ambientale dott. for. Antonino Nicolaci
Collaborazione arch. Carolina Nasso

RESPONSABILE DEL PROCEDIMENTO
arch. Giovanni Marasco

PSM TAV 2	DOCUMENTO PRELIMINARE DEL PSC LAUREANA DI BORRELLO CONSUMO DEL SUOLO
	RAPPORTO DI SCALA: 1:10.000 — DATA: febbraio 2019

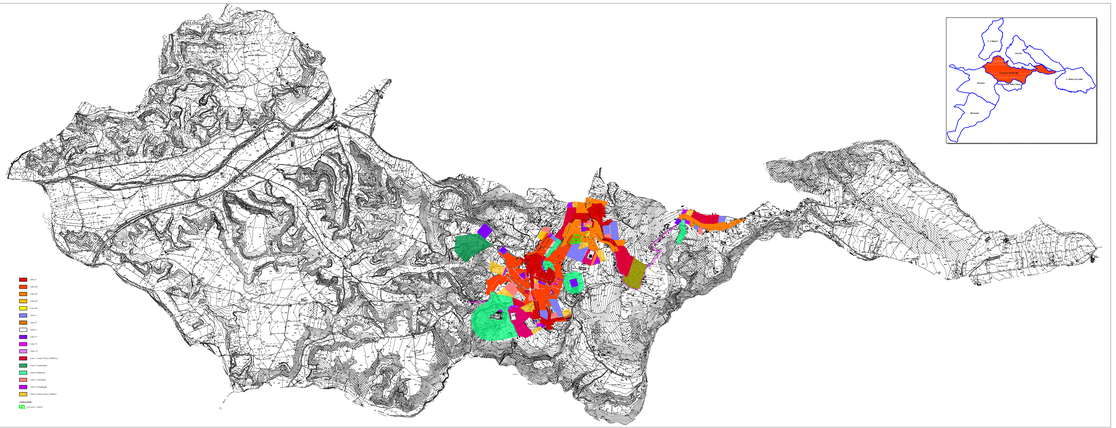

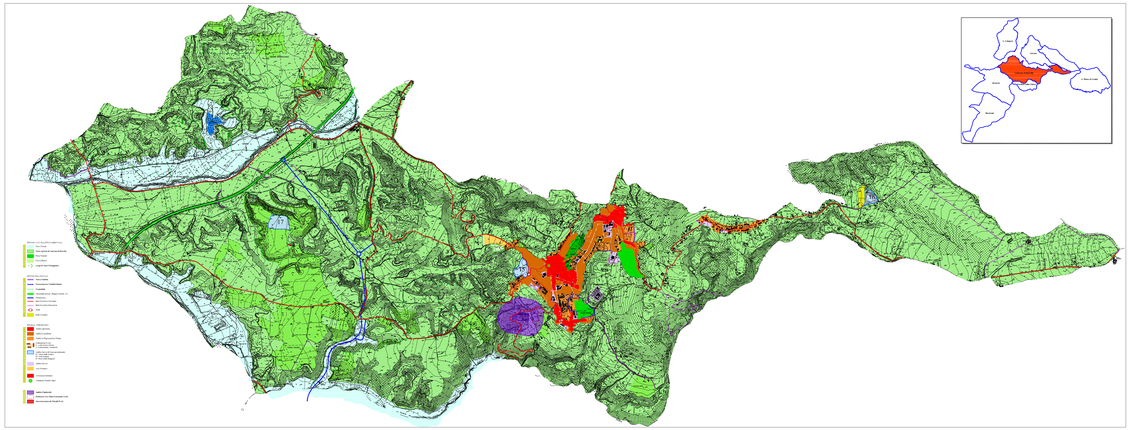

CONSUMO DEL SUOLO

1 - Programma di Fabbricazione Vigente

2 - Schema di Massima Documento Preliminare PSM

3 - Confronto PdF - PSM

Programma di Fabbricazione

- Previsioni PdF - occupazione suolo mq. 1.107.186
- Servizi PdF mq. 618.978

Schema di Piano - PSM

- Previsioni PSM - occupazione suolo mq 958.195
- Servizi e Parchi PSM mq. 432.588
- Parchi Fluviali - mq. 3.397.725

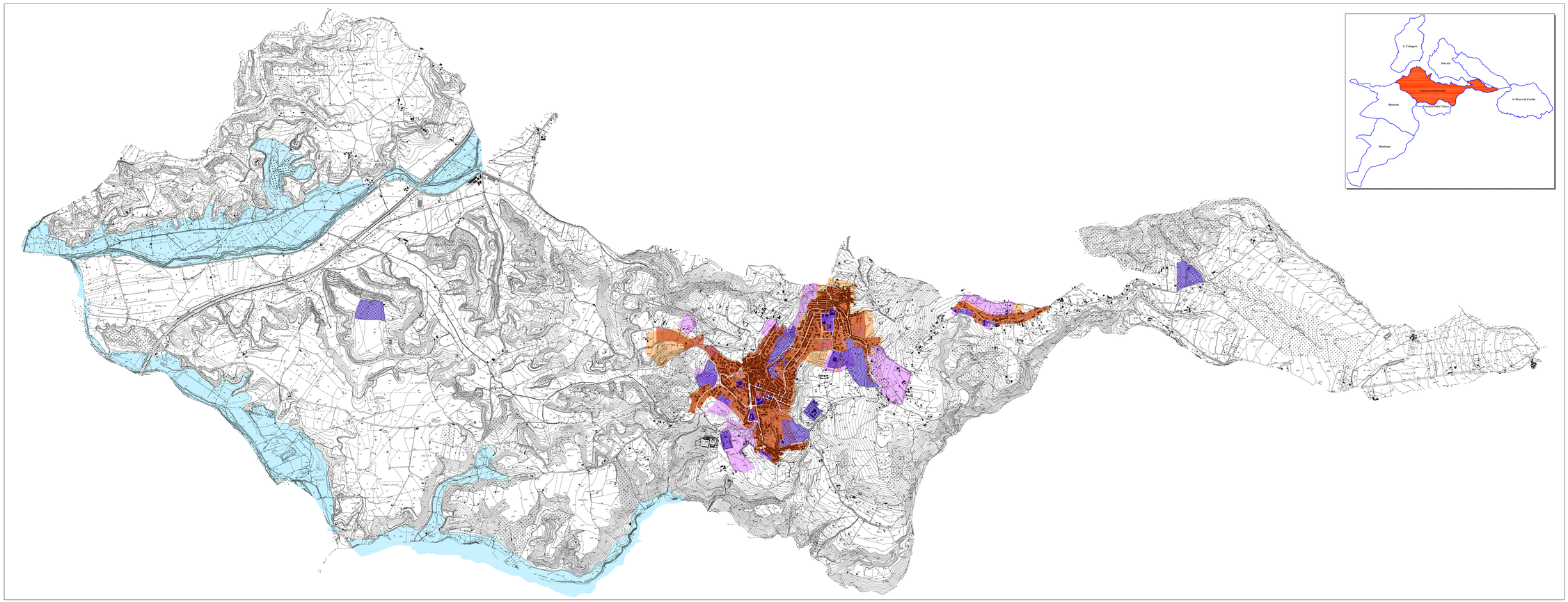

ANTROPIZZAZIONI A CONFRONTO (P.d.F. - P.S.C.)