

**COMUNI DI
ROSARNO - FEROLETO DELLA CHIESA
LAUREANA DI BORRELLO - RIZZICONI SERRATA
SAN PIETRO DI CARIDA' - SAN CALOGERO**
(Province di Reggio Calabria e Vibo Valentia)
PIANO STRUTTURALE ASSOCIATO (P.S.A.)
(L.U.R. 16 aprile 2002, n. 19)



PROFESSIONISTI INCARICATI
 arch. Fabio A. Nasso Galavotti - Capogruppo
 arch. Salvatore Sellaro
 pian. terr. Rocco Panerai
 arch. Rocco Virgilio
 arch. Francesco Mammola
 deg. Ernesto Menarini

prof. geol. Giuseppe Mandaglio
 geol. Michele Mandaglio
 ing. Pasquale Penna
 dott. agr. Tommaso Catalano
 architet. Maddalena Sica
 architet. Francesco Pizzi
 dott. soc. Antonio Nasso

Consulenza ambientale dott. for. Antonio Nicolaci
 Collaborazione arch. Carolina Nasso

RESPONSABILE DEL PROCEDIMENTO
 arch. Giovanni Mezzanotte

PSR TAV 1d	DOCUMENTO PRELIMINARE DEL PSA COMUNI DI ROSARNO, FEROLETO DELLA CHIESA, LAUREANA DI BORRELLO, RIZZICONI, SAN CALOGERO, SAN PIETRO DI CARIDA', SERRATA.	
	<table border="1"> <tr> <td>RAPPORTO DI SCALA 1:10.000</td> <td>DATA febbraio 2019</td> </tr> </table>	RAPPORTO DI SCALA 1:10.000
RAPPORTO DI SCALA 1:10.000	DATA febbraio 2019	

SCENARIO DI RIFERIMENTO

- Aree costituenti l'attuale Parco Archeologico di "Medma"
- Area di Interesse Archeologico
- Attrezzature Pubbliche
Attrezzature di Interesse Pubblico
- Attrezzature per l'Istruzione
- Attrezzature Sanitarie
- Attrezzature di Culto
- Attrezzature Sport e Tempo Libero
- Aree Boschive
- Aree Naturalistiche di Rimboscimento
- Aree Naturalistiche Identitarie
- Rete Ecologica Nazionale
- Architettura Religiosa
- Architettura Rurale/Architettura del lavoro
Architettura di Interesse Storico e Tipologico
- Borghi Aree Rurali Valore Identitario
- Impianto primi del Novecento
- Impianto Ottocentesco
- Edifici di Culto
- Edifici Pubblica Amministrazione
- Edifici Pubblici di Aggregazione
- Edifici Rurali di Valore Storico
- Architettura Storico - Testimoniale
- Centrale Elettrica
- Cimitero
- Invaso
- Fiumare
- Luogo di Valenza Paesaggistico - Percettivo
- Area Agricola
- Autostrada
- SGC IONIO TIRRENO
- Strada Statale
- Pedemontana
- Strada Provinciale
- Nodo
- Nodo Intermodale
- Linea ferroviaria Reggio Calabria - Metaponto
- Ambiti Antropizzati

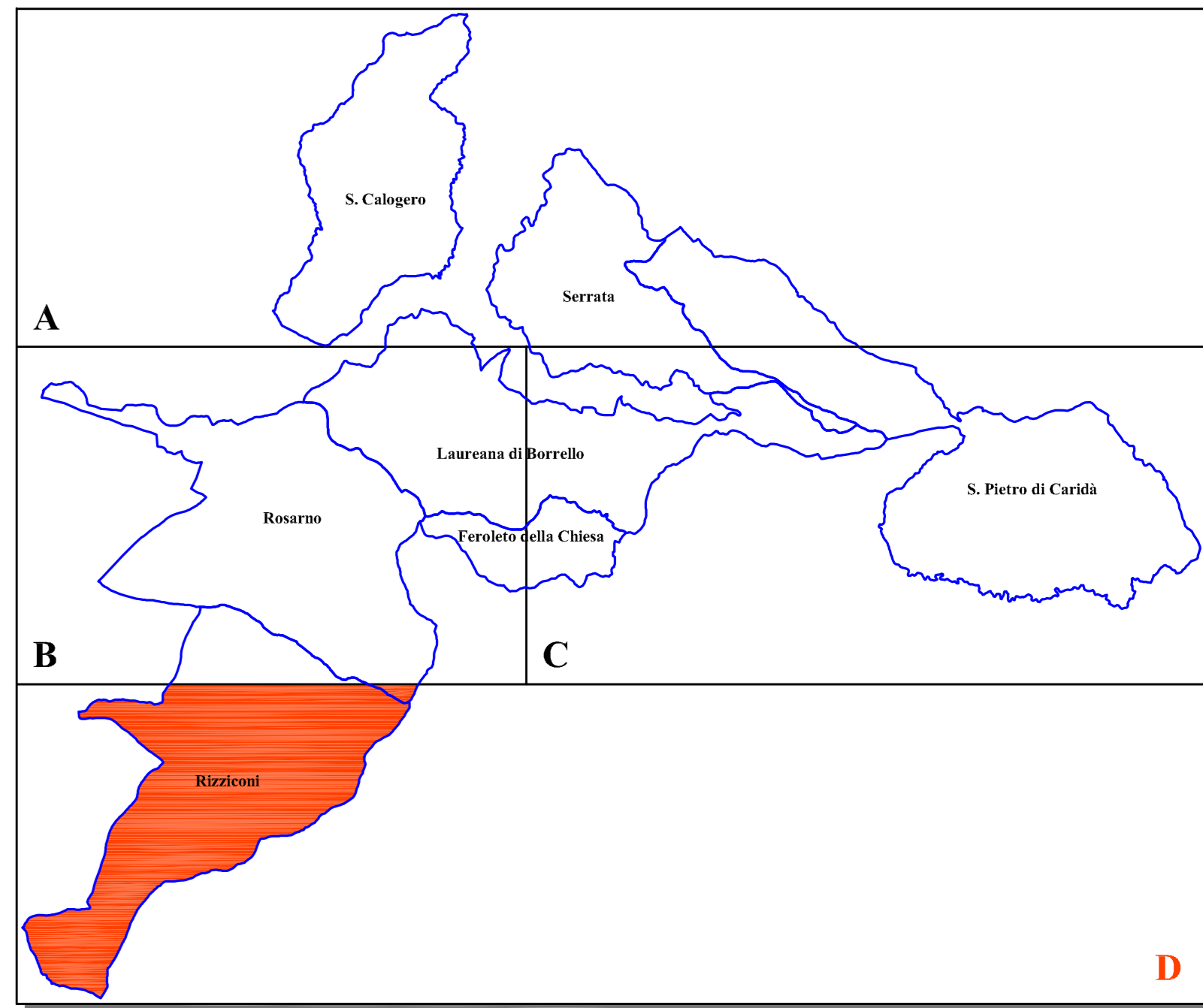
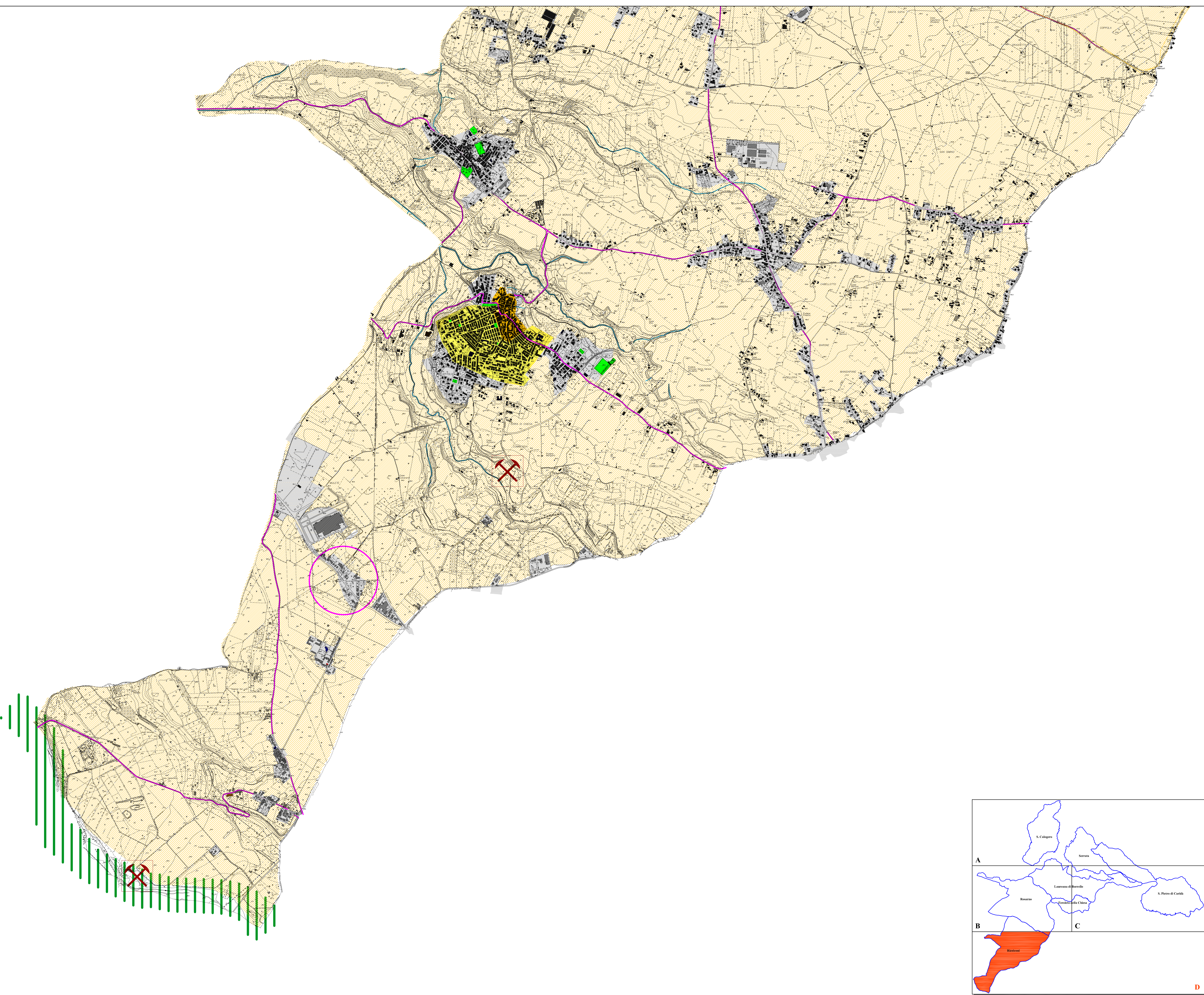

INDIVIDUAZIONE DEGLI ELEMENTI SALIENTI DEL QUADRO CONOSCITIVO