

**COMUNI DI
ROSARNO - FEROLETO DELLA CHIESA
LAUREANA DI BORRELLO - RIZZICONI SERRATA
SAN PIETRO DI CARIDA' - SAN CALOGERO**
(Province di Reggio Calabria e Vibo Valentia)

PIANO STRUTTURALE ASSOCIATO (P.S.A.)
(L.U.R. 16 aprile 2002, n. 19)



PROFESSIONISTI INCARICATI
arch. Fabio A. Nasso Gabrielli - Capogruppo
arch. Giuseppe Lombardo
arch. Salvatore Sellaro
pian. terr. Rocco Panetta
arch. Rocco Virgilio
arch. Francesco Mammola
ing. Ernesto Menestieri

prof. geol. Giuseppe Mandaglio
geol. Michele Mandaglio
ing. Pasquale Penna
dott. agr. Tommaso Calabrò
archeol. Maddalena Sica
archeol. Francesco Pizzi
dott. soc. Antonio Nasso

Consulenza ambientale dott. for. Antonio Nicolaci
Collaborazione arch. Carolina Nasso

RESPONSABILE DEL PROCEDIMENTO
arch. Giovanni Mastruzzo

DCT
TAV
1

**DOCUMENTO PRELIMINARE DEL PSC
ROSARNO - SCHEMA DI MASSIMA
CLASSIFICAZIONE S. CALOGERO**

RAPPORTO DI SCALA

1:10.000

DATA

febbraio 2019

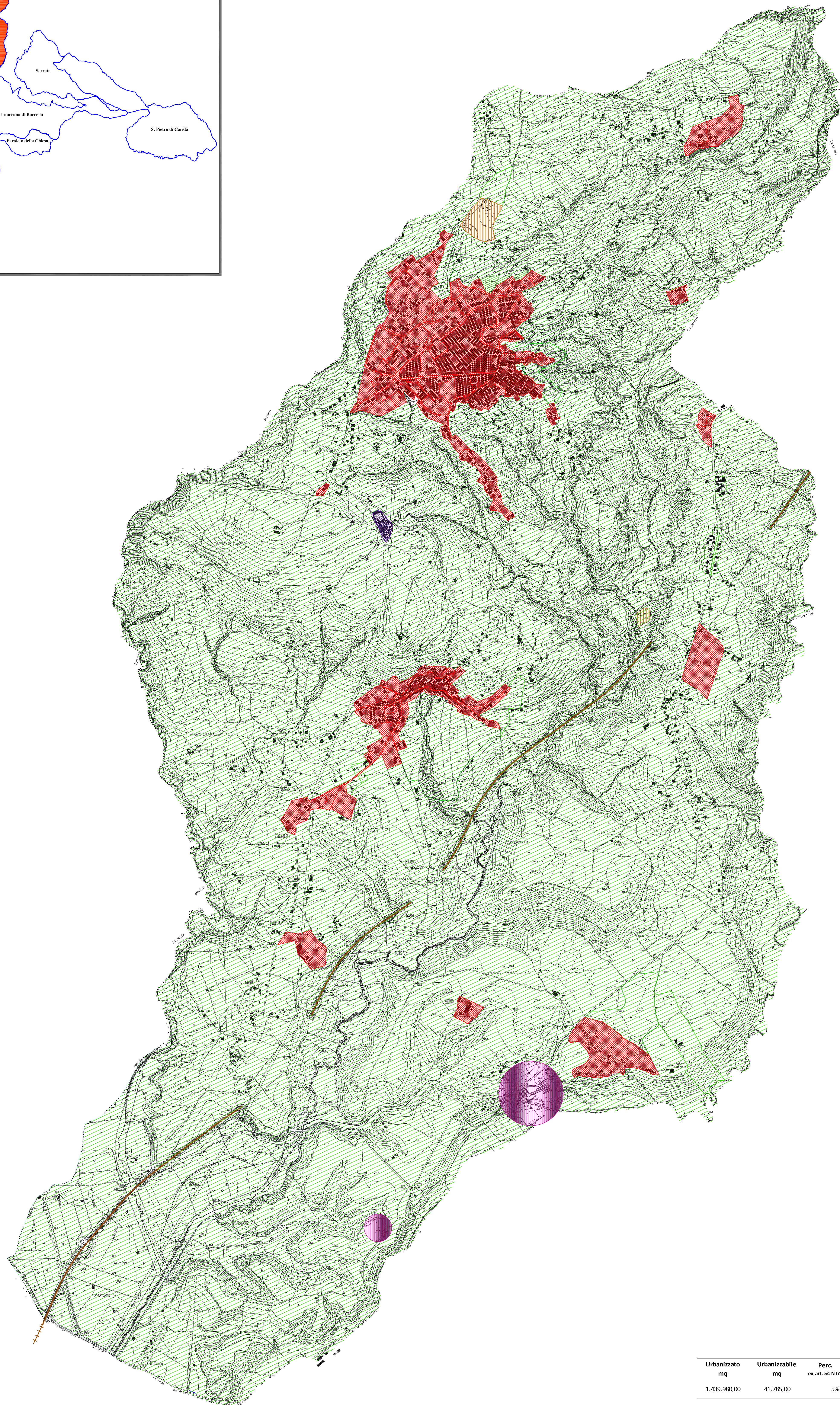
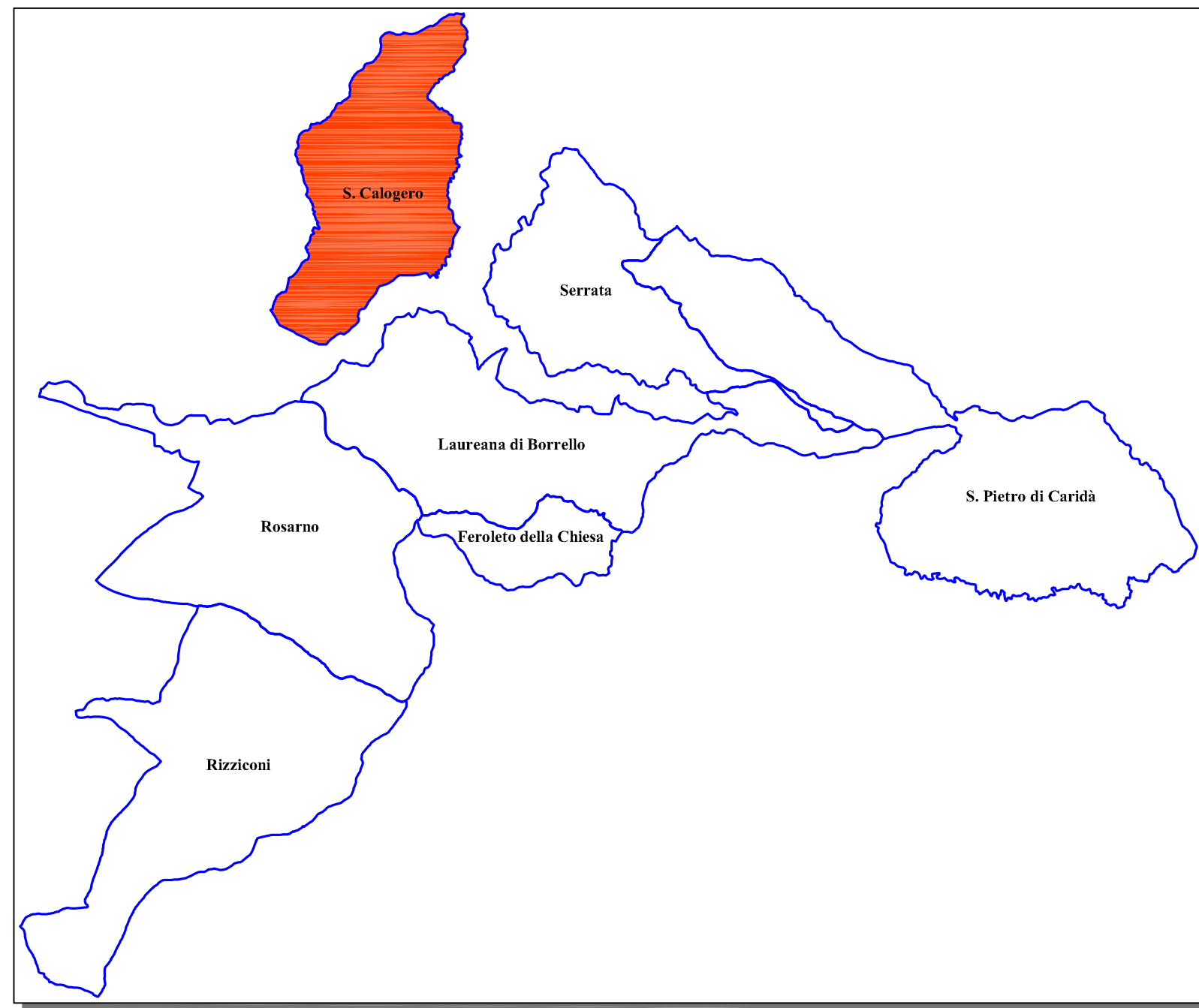

**INDIVIDUAZIONE DEI TERRITORI URBANIZZATI, URBANIZZABILI
E AGRICOLO-FORESTALI**

- Territorio Urbanizzato (TU)
- Territorio Urbanizzabile (TdU)
- Territorio Agricolo e Forestale (TAF)
- Cimitero
- Sito inquinato

CLASSIFICAZIONE DEL TERRITORIO COMUNALE

Urbanizzato mq	Urbanizzabile mq	Perc. Max ex art. 54 NTA PTC/RC	max Urbanizzabile mq	Differenza mq
1.439.980,00	41.785,00	5%	71.999,00	-30.214,00