

**COMUNI DI  
ROSARNO - FEROLETO DELLA CHIESA  
LAUREANA DI BORRELLO - RIZZICONI SERRATA  
SAN PIETRO DI CARIDA' - SAN CALOGERO**  
*(Province di Reggio Calabria e Vibo Valentia)*

**PIANO STRUTTURALE ASSOCIATO (P.S.A.)**  
*(L.R. n. 16 aprile 2002, n. 19)*



**PROFESSIONISTI INCARICATI**  
arch. Fulvio A. Nasso Galvotti - Capogruppo  
arch. Giuseppe Lombardo  
arch. Salvatore Salfaro  
arch. Riccardo Piretti  
arch. Riccardo Piretti  
ing. Ernesto Maniatis  
ing. Giuseppe Mangaglio  
prof. Michele Mangaglio  
ing. Pasquale Poma  
dot. avv. Francesco Calabrese  
arch. Maddalena Sica  
arch. Francesca Pizzi  
dot. avv. Antonio Nasso  
Comitato ambientale dir. per. Antonio Nicolai  
Collaborazione arch. Carolina Nasso

**RESPONSABILE DEL PROCEDIMENTO**  
arch. Giovanni Marozzo

**PSM** DOCUMENTO PRELIMINARE DEL PSC  
**TAV** SCHEMA DI AREA VASTA  
**AV**

RAPPORTO DI SCALA: 1:25.000  
DATA: febbraio 2019

**RAPPRESENTAZIONE DI MASSIMA DELLE STRATEGIE IN AREA VASTA**

- SISTEMA NATURALISTICO AMBIENTALE**
- Parco Fluviale
  - Parco Agricolo
  - Parco Naturale
  - Ulivi Storici
  - Ambito Boschivo
  - Ambito Naturalistico Identitario
  - Parco Ecologico
  - Accoglienza Rurale
  - Area Produttiva Rurale
  - Detritante ambientale - Sito inquinato (Ordinanza Sindaco n. 18/2010)
  - Parco Archeologico
  - Spiegata e Aree Datali
  - Parco Lineare "Parco della Salute"
  - Mobilità lenta, Verde attrezzato - Filari alberati
  - Lungo Paesaggistico Identitario - Filari alberati
  - Lungo di valore Paesaggistico
  - Area S.I.C. - "Praterie"
- SISTEMA RELAZIONALE**
- Nuova Viabilità
  - Potenziamento Viabilità Esistente
  - Ecocomobilità
  - Autostrada Salerno - Reggio Calabria A3
  - Podomontana
  - Rete Connettiva Principale
  - Rete Connettiva Secondaria
  - Nodo
  - Realizzazione Nodi e Stazioni di Intermodalità
  - Linea Ferrara - Reggio Calabria - Battipaglia
  - Invaso sul Metramo
  - Isola Ecologica
- SISTEMA INSEDIATIVO**
- Ambito Identitario
  - Ambito Consolidato
  - Ambito di Rigenerazione Urbana
  - Lottizzazioni in atto
  - Ambito di Perseguazione
  - Concentrazione dei Diritti Edificatori in ambito perequativo
  - Ambito Servizi
  - Ambito Produttivo
  - Architetture Identitarie
  - Ambito Rurale Identitario
  - Vetrina dei Prodotti Tipici
  - Ambito Servizi di interesse territoriale
  - Centro Ricerca Agroalimentare
  - Ambito Recupero insediamenti Abusivi
  - Piano di recupero "Pian delle Vigne"
  - Ambito di Edilizia Sociale
  - Perimetro Aree Piano Protezione Civile
  - Area Portuale ed Area Industriale (A.S.I.)
  - Ambito della Porta a Terra
  - Ambito Cimiteriale - Cimitero in progetto
  - Ambito Cimiteriale (Del. C.C. n.2 del 23.05.2015)

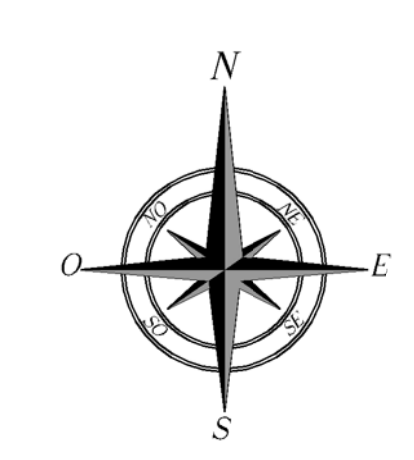
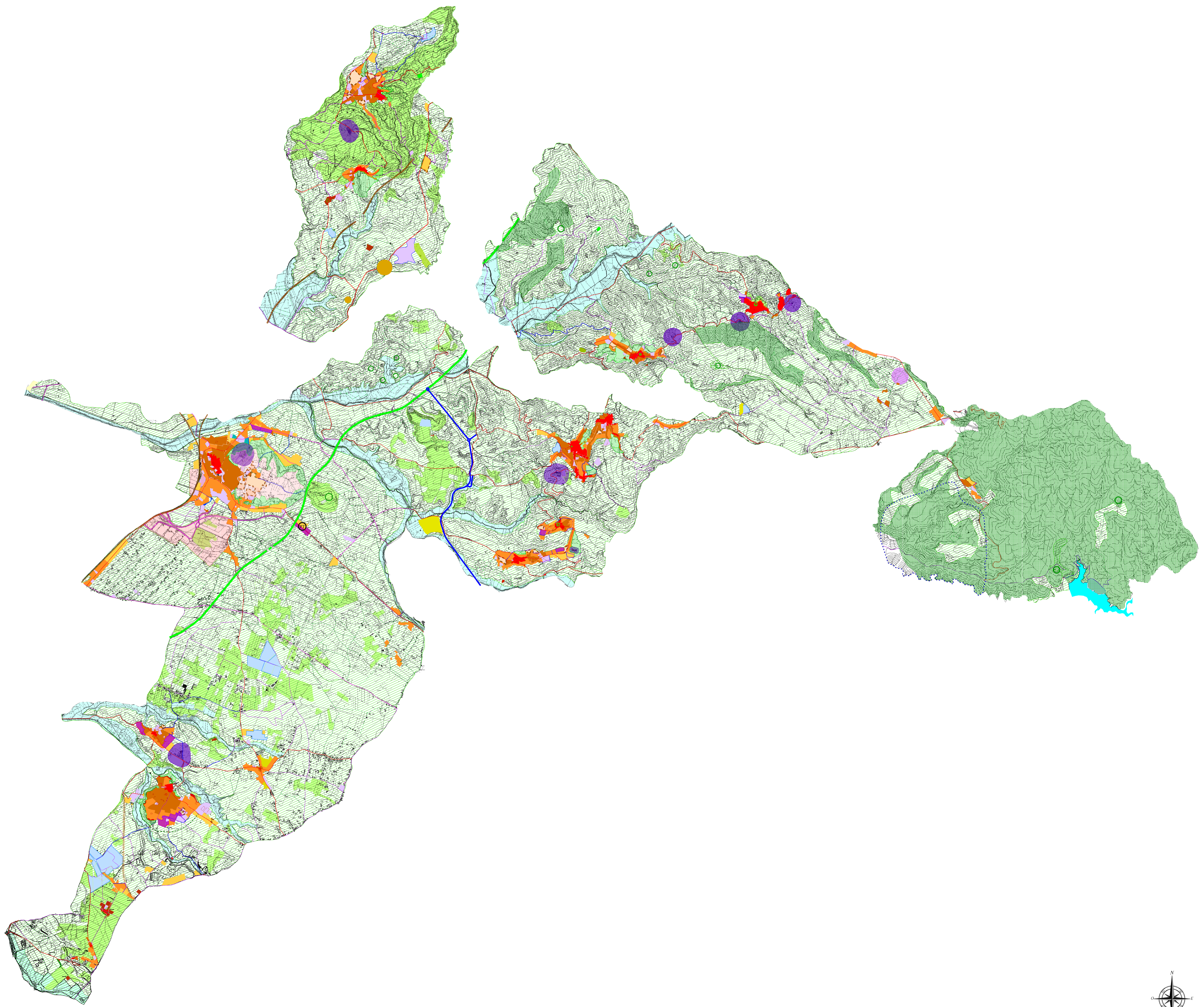

**SISTEMA INSEDIATIVO - RELAZIONALE - NATURALISTICO AMBIENTALE**