COMUNI DI
ROSARNO - FEROLETO DELLA CHIESA
LAUREANA DI BORRELLO - RIZZICONI SERRATA
SAN PIETRO DI CARIDA' - SAN CALOGERO

(Province di Reggio Calabria e Vibo Valentia)

PIANO STRUTTURALE ASSOCIATO (P.S.A.)

(L.U.R. 16 aprile 2002, n. 19)

PROFESSIONISTI INCARICATI

arch. Fabio A. Nasso Gabrielli - Capogruppo
arch. Giuseppe Lombardo
arch. Salvatore Sillaro
pian. terr. Rocco Panetta
arch. Rocco Virgilio
arch. Francesco Mammola
ing. Ernesto Mensitieri

prof. geol. Giuseppe Mandaglio
geol. Michele Mandaglio
ing. Pasquale Penna
dott. agr. Tommaso Calabrò
archeol. Maddalena Sica
archeol. Francesca Pizzi
dott. soc. Antonio Nasso

Consulenza ambientale dott for. Antonino Nicolosi
Collaborazione arch. Carolina Nasso

RESPONSABILE DEL PROCEDIMENTO
arch. Giovanni Mastruzzo

DCT TAV 1	DOCUMENTO PRELIMINARE DEL PSC ROSARNO - SCHEMA DI MASSIMA CLASSIFICAZIONE LAUREANA DI BORRELLO
	RAPPORTO DI SCALA: 1:10.000 — DATA: febbraio 2019

CLASSIFICAZIONE DEL TERRITORIO COMUNALE

INDIVIDUAZIONE DEI TERRITORI URBANIZZATI, URBANIZZABILI E AGRICOLO-FORESTALI

- **Territorio Urbanizzato (TU)**
- **Territorio Urbanizzabile (TdU)**
- Territorio Agricolo e Forestale (TAF)
- Servizi di interesse territoriale
  1 - Parco della Musica
  2 - Pista GoKart
  3 - Parco delle Religioni
- Cimitero

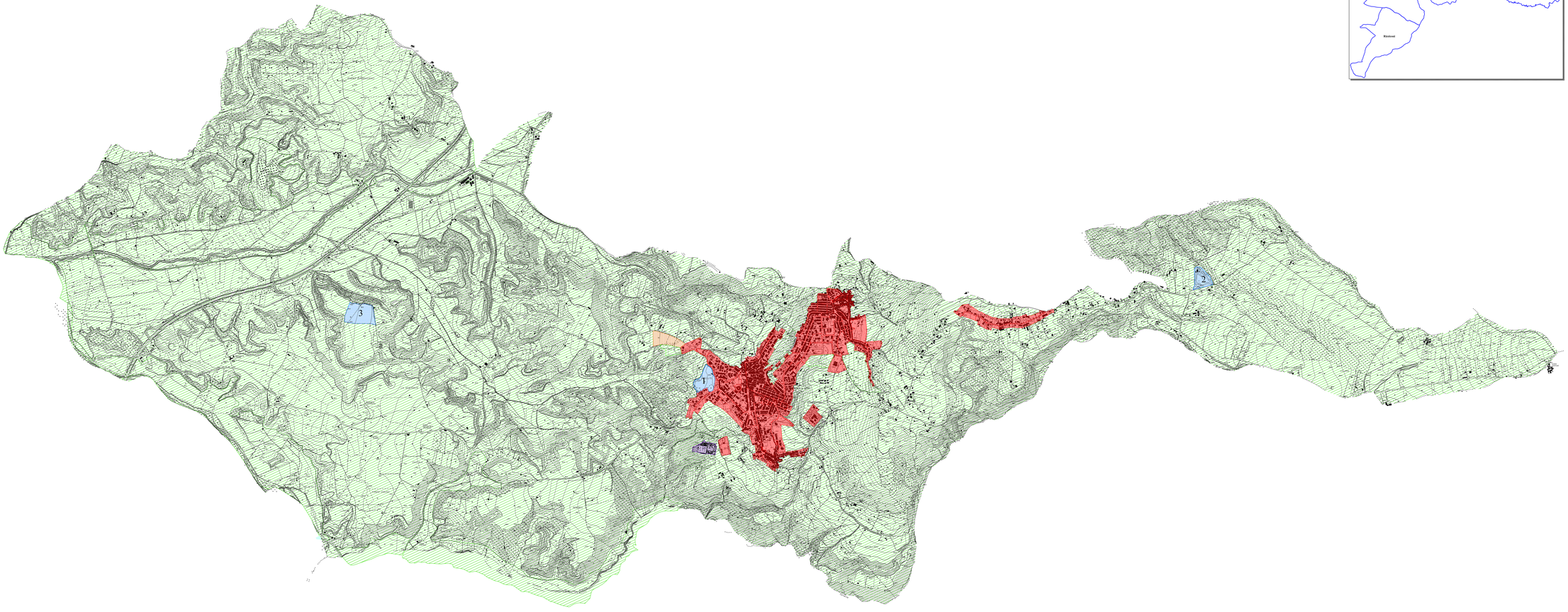

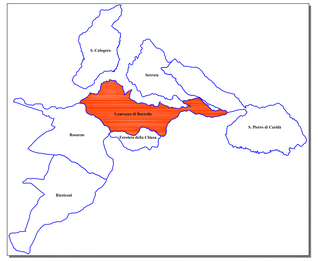

Urbanizzato mq	Urbanizzabile mq	Perc. Max ex art. 54 NTA PTCP/RC	max Urbanizzabile mq	Differenza mq
1.224.952,35	30.686,10	5%	61.247,62	-30.561,52