

**COMUNI DI  
ROSARNO - FEROLETO DELLA CHIESA  
LAUREANA DI BORRELLO - RIZZICONI SERRATA  
SAN PIETRO DI CARIDA' - SAN CALOGERO**  
(Provincia di Reggio Calabria e Vibo Valentia)

**PIANO STRUTTURALE ASSOCIATO (P.S.A.)**  
(L.U.R. 16 aprile 2002, n. 19)



**PROFESSIONISTI INCARICATI**  
arch. Fulvio A. Nanni Gabrielli - Capogruppo  
arch. Giuseppe Lombardo  
arch. Salvatore Sella  
arch. Rocco Patena  
arch. Rocco Virgilio  
arch. Francesco Mammola  
ing. Ernesto Musilieri  
prof. geol. Giuseppe Mandaglio  
geol. Michele Mandaglio  
ing. Pasquale Perna  
dott. agr. Tommaso Calabro  
archeol. Maddalena Sica  
archeol. Francesco Pizzi  
dott. soc. Antonio Nasso

Consulenza ambientale dott. for. Antonio Nicolaci  
Collaborazione arch. Carolina Nasso

RESPONSABILE DEL PROCEDIMENTO  
arch. Giovanni Mastrotto

**PSR  
TAV  
1b**

**DOCUMENTO PRELIMINARE DEL PSA**  
**COMUNI DI ROSARNO, FEROLETO DELLA CHIESA,  
LAUREANA DI BORRELLO, RIZZICONI,  
SAN CALOGERO, SAN PIETRO DI CARIDA', SERRATA.**

RAPPORTO DI SCALA: 1:10.000  
DATA: febbraio 2019

**SCENARIO DI RIFERIMENTO**

- Aree costituenti l'attuale Parco Archeologico di "Medma"
- Area di Interesse Archeologico
- Attrezzature Pubbliche  
Attrezzature di Interesse Pubblico
- Attrezzature per l'Istruzione
- Attrezzature Sanitarie
- Attrezzature di Culto
- Attrezzature Sport e Tempo Libero
- Aree Boschive
- Aree Naturalistiche di Rimboscimento
- Aree Naturalistiche Identitarie
- Rete Ecologica Nazionale
- Architettura Religiosa
- Architettura Rurale/Architettura del lavoro  
Architettura di Interesse Storico e Tipologico
- Borghi Aree Rurali Valore Identitario
- Impianto primi del Novecento
- Impianto Ottocentesco
- Edifici di Culto
- Edifici Pubblici Amministrazione
- Edifici Pubblici di Aggregazione
- Edifici Rurali di Valore Storico
- Architettura Storico - Testimoniale
- Centrale Elettrica
- Cimitero
- Invaso
- Fiumare
- Luogo di Valenza Paesaggistica - Percettivo
- Area Agricola
- Autostrada
- SGC IONIO TIRRENO
- Strada Statale
- Pedemontana
- Strada Provinciale
- Nodo
- Nodo Intermodale
- Linea ferroviaria Reggio Calabria - Metaponto
- Ambiti Antropizzati

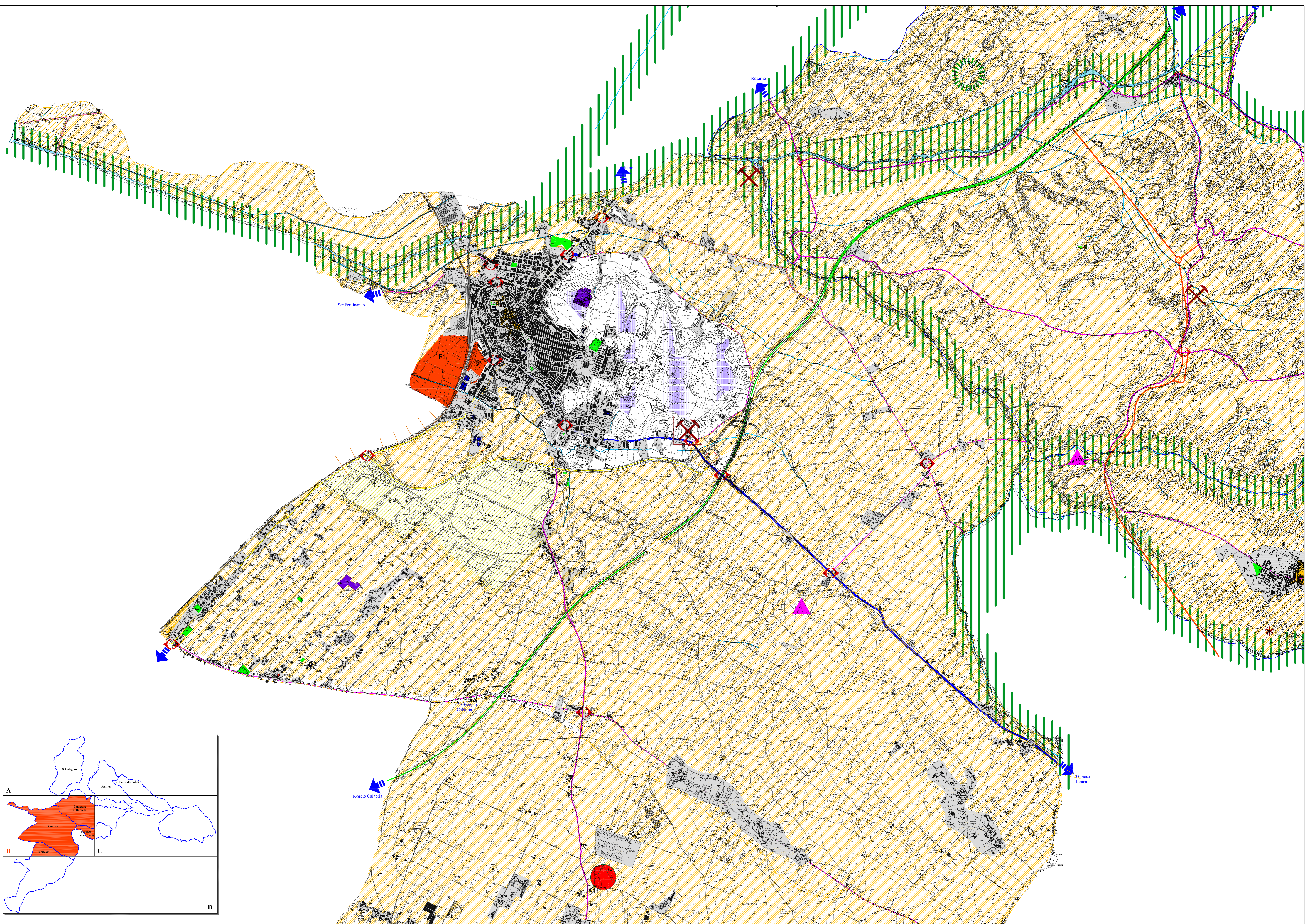
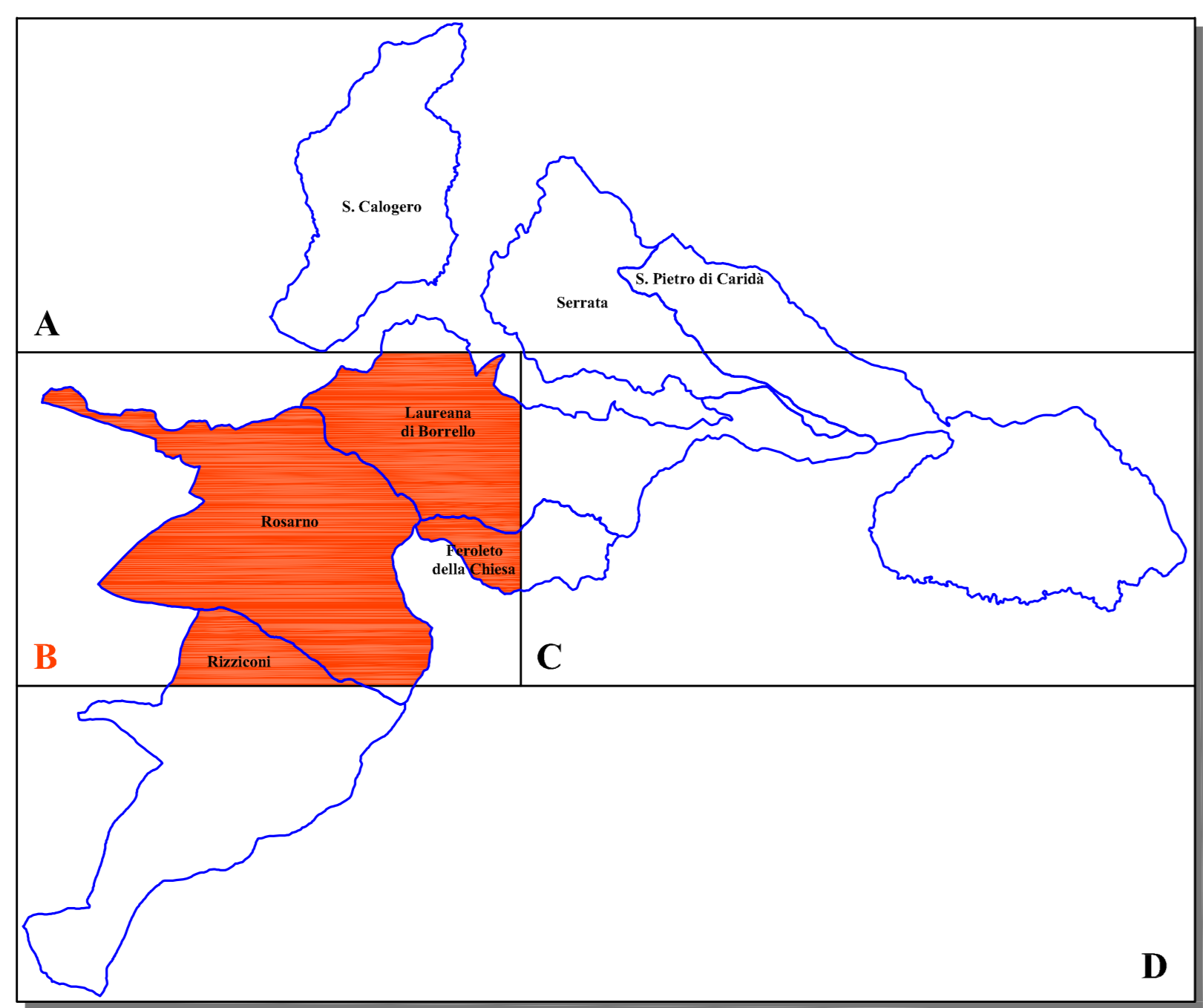

**INDIVIDUAZIONE DEGLI ELEMENTI SALIENTI DEL QUADRO CONOSCIUTO**